

Шахматный бюллетень «Альбино» (Беларусь) объявляет тематический конкурс составления двухходовых задач.

Тема: «Чередование типов фигур одного цвета, ходящих на два и более полей в разных фазах. Разрешен циклический вид чередования».

Примеры:

Есьман Александр Антонович

Резинкин Валерий Иванович

1-е ком. первенство БССР

1st Place

1980

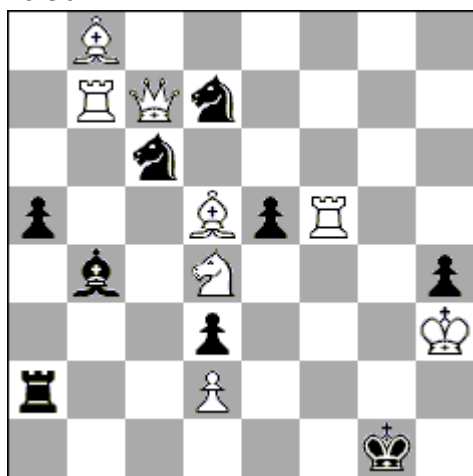

#2

8+9

1.Qb6? ~ 2.Se2#

1...Bc5 **2.Ob1#**

1...exd4 2.Bh2#

1...Sxd4 2.Qg6#

1...Sxb6/Sc5 **2.Rg7#**

but: 1...e4!

1.Ba7! ~ 2.Se2#

1...Bc5 **2.Rb1#**

1...e4/exd4 2.Qh2#

1...Sxd4/Sxa7 2.Qc1#

1...Sb6/Sc5 **2.Qg7#**

Тема выполнена на фоне перемены 4 матов

Кошель Михаил

Альбино
2021

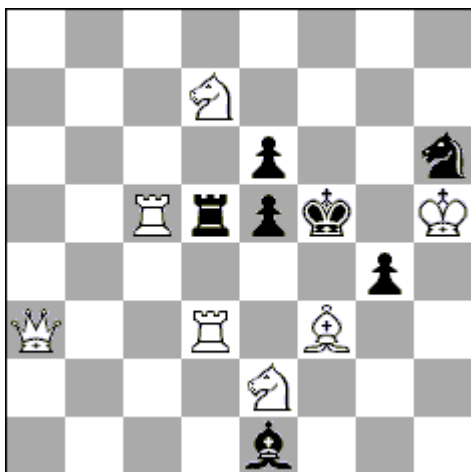

#2

7+7

1.Qa4? ~
2.Qe4#/Be4#
1...gxf3 **2.Rxf3#**
1...Rd4 2.Rxe5#
1...Rxd7 **2.Qf4#**
but: 1...Bb4!

1.Rd4! ~ 2.Be4#
1...gxf3 **2.Oxf3#**
1...Rxd4 2.Rxe5#
1...Rxd7 **2.Rf4#**
1...exd4 2.Qd3#

Тема выполнена на фоне перемены 2 матов

British Chess Problem Society

1st Prize

1960

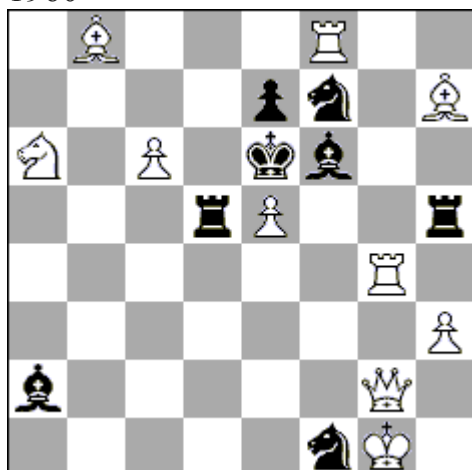

#2

10+8

1.Re4? ~ 2.Sc7#

1...Rdxe5 2.Qxa2#

1...Rhxe5/Rxh7 2.Qg4#

1...Bxe5 **2.Qg6#**

1...Sxe5 2.Qg8#

but: 1...Rd7!

1.Qe4! ~ 2.Sc7#

1...Rd7/Rdxe5 2.Sc5#

1...Rhxe5 2.Bf5#

1...Bxe5 **2.Rg6#**

1...Sxe5 2.Bg8#

Тема выполнена с переменной функции ходов вступление-матующий ход.

Mlynka Karol

Slovenský denník

1st HM

1992

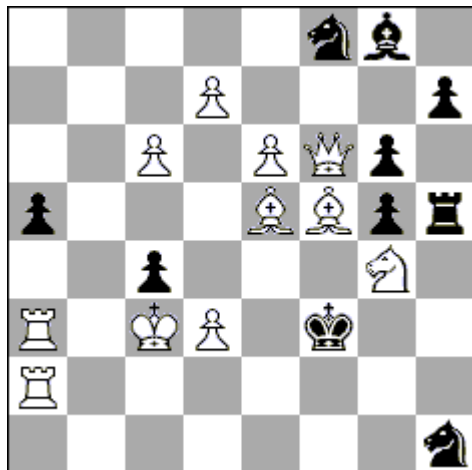

#2

11+10

1.Kd4? ~ **2.dxc4#**

1...Sf2 2.Rxf2#
1...cxd3 2.Rxd3#
1...gxf5 2.Qxf5#
1...Sxe6+ 2.Bxe6#
but: 1...c3!

1.Kxc4! ~ 2.d4#

1...Sf2 2.Rxf2#
1...gxf5 2.Qxf5#
1...Bxe6+ 2.Bxe6#

Тема выполнена с переменной функции ходов вступление-угроза.

Судья - Михаил Храпцевич (Беларусь). Задачи можно присылать до 1.12.2021
на его адрес: xramcevich66@mail.ru

Установлены призы, почётные и похвальные отзывы.