"Семь Шахматных Нот"

2021

Итоги

СКАЗКИ (F)

Судья: Игорь КОЧУЛОВ

Март 2022

От главного редактора В.Иванова я получил 86 задач-миниатюр от 22 авторов из 9 стран. Несколько слов о не отмеченных задачах.

9202. U.Degener - AUW получился, но два таких условия сильно ограничивают игру черных, да и maximummer используется максимально лишь в финале задачи.
9475. А.Кириченко - очень красивый маневр черных (надеюсь, что оригинальный), но игра белых, по-моему, не совсем получилась.
9200. M.Halma - осталось впечатление, что можно было найти позицию в форме двух решений.

Лауреаты конкурса:

9474.А.Стёпочкин
Тула
Приз

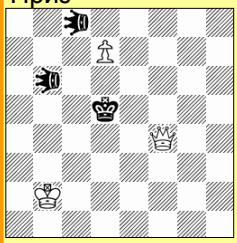

S # 6 – Lion Maximummer+Koeko
См. решение

9418.И.Брюханов
Украина
1 почётный отзыв

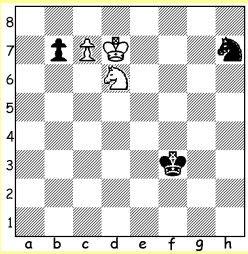

HS # 5 Masand

9204.А.Стёпочкин
Тула
2 почётный отзыв

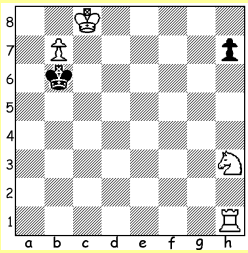

HS # 8 Koeko

9474.a)1.d8♘! ♕b1 2.♘e6 ♕b8 3.♘c5 ♕g3 4.♕b4 ♕c1 5.♘a4 ♕a3 6.♔b3 ♕f3#; b)♔>d4: 1.d8♗! ♕e3 2.♔d3 ♕g5 3.♕d4 ♕e8 4.♗e7 ♕e2 5.♕e4 ♕d8+ 6.♗d6+ ♔:e4#; c)♕b>a7:1.d8♖! ♕e8 2.♕c4+ ♔c5 3.♖d3 ♕e3 4.♖a3 ♕e2 5.♕b3 ♕b6+ 6.♔a2 ♕f2#; d) ♕>b5: 1.d8♕! ♕b3 2.♕c6+ ♔c5 3.♔c2 ♕d1 4.♕d3 ♕d8 5.♔c3 ♕d2 6.♕d4+ ♔:d4#; e) ♕>c6: 1.d8♕! ♕c1 2.♕d2 ♕c7 3.♕e6 ♕b1 4.♔c1 ♕e1 5.♕e2 ♕e6 6.♕d1 ♕c4#.
Автор давно работает с данным сочетанием условий. Здесь в задаче представлены 5 шестиходовых обратных матов(!), объединенных пятикратным (SuperAUW) превращением белой пешки. Самая сильная задача конкурса. Maximummer – черные обязаны делать геометрически самые длинные хо-ды. KoeKo – ходы и взятия легальны, если после них сохраняется контакт с другой фигурой своего или противоположного цвета. Lion – ходит по линиям ферзя(при обязательном наличии препятствия) и опускается на любое за препятствием поле.

9418. 1.♔e7 ♔g4 2.c8♕(wBauer b7)+ ♔h5 3.b8♕ ♘f8 4.♕e8(♕b8,♘f8)+ ♔h6 5.♕g6(♘d6)+ ♕e8 (♕g6,♘f8)#. Отличное использование в задаче условия Masand. Masand – когда фигура своим ходом дает прямой шах, все фигуры того же и противоположного цвета, которые атакуются этой фигурой, меняют цвет.

9204. 1.♖h2 ♔a7 2.♖g2 ♔a6 3.♖g4 h5 4.♖g2 h4 5.♘f2 h3 6.♔b8 h2 7.♔a8 h1♗ 8.b8♘ ♗:g2#. Также однофазная задача, здесь видим нюансы КоеКо. Антидуали, слабые превращения.

9090.Г.Чумаков
Тверь
1 похвальный отзыв

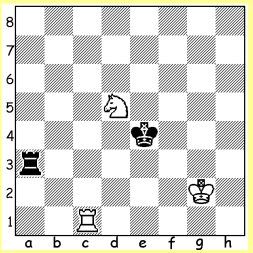

H = 2,5 2.1...

9639 L.Kekely
Словакия
2 похвальный отзыв

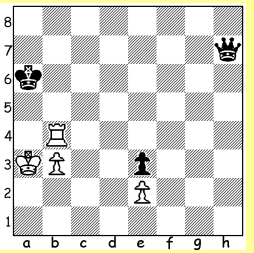

Pser-s#13

9530.В.Барсуков
Санкт-Петербург
3 похвальный отзыв

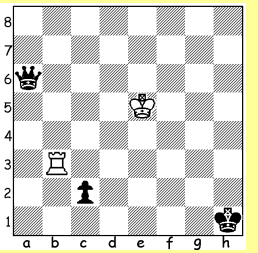

S # 5 Maximummer
b) ♔>f4

9090. 1...♘b4 2.♖g3+ ♔:g3 3.♔d4 ♔f4=, 1...♖d1 2.♖c3 ♘:c3 3.♔e3 ♔g4=.

В последние пару лет в конкурсах увеличилось число задач на пат. Приличный процент таких задач и в этом конкурсе. К сожалению, уровень задач не высок. Отмечу задачу Геннадия с идеальными эхо-патами.

9639. 1.♖e4 2.♖:e3 3.♖e4 4.♖b4 5-9.e8♕ 10.♕b5+ ♔a7 11.♕b6+ ♔a8 12.♕a6+ ♕a7 13.♔a4 ♕:a6#. Сомневаюсь, что сейчас можно найти что то оригинальное в миниатюре на серийный мат, без добавления сказочных ус-ловий. Или можно использовать менее “заезженные” pSer-задачи, расширяя содержание за счет игры черных.

9530. a)1.♔d4! ♕f1 2.♔c3 ♕a6 3.♔b2 ♕f1 4.♖b5 ♕f8 5.♔a1 ♕a3#; b)1.♖h3+! ♔g2 2.♔g5 ♕f1 3.♖h2+ ♔f3 4.♔h4 ♕a6 5.♖e2 ♕h6#.

Близнец здесь образуется ходом короля, хотелось бы и тут видеть задачу в форме блока или двух решений. Кстати, условию “Maximummer” уже более ста лет и большинство задач с ним -именно на обратный мат.

◈◈◈