"Семь Шахматных Нот"

2022

Итоги

Н #

Судья: Алексей ИВУНИН

Май 2023

H # 2 – n

В соревновании приняли участие 37 авторов с 223 задачами (h#2 – 61 задача; h#2,5-3 – 70 задач; h#3,5-n – 92 задачи) из 12 стран: Азербайджан, Германия, Дания, Казахстан, Литва, Македония, Россия, Словакия, США, Украина, Франция, Чехия

Обескуражен, что многие задачи оказались дефектными, с побочными решениями. Вынужден напомнить, что если в позиции стоит задание «h#3», а мат даётся в «h#2,5» без изменения с другим решением в «h#3», то налицо побочное решение, и никакой темпоход на первом ходу не спасёт от этого очевидного факта (исключения составляют задачи для определённых тем, связанных с неизменным комплексом вариантов, к примеру, с темами Флека, Лачного, коих в данном конкурсе не имелось). Кстати, кто пользуется только программой Анализ Viktoras Paliulionis, может побочные решения и не обнаружить. По этой или другим причинам выявлены **побочные решения** у следующих №№ задач:

9723; 9726; 9734; 9775; 9778; 9831; 9837; 9838; 9885; 9888; 9890; 9895; 9943; 9947; 9958; 10036; 10041; 10127; 10130; 10175; 10269.

Считаются дефектными задачи, где в начальной позиции чёрный король находится под шахом: **9847; 9900; 9954.**

Хотя по Международному Кодексу принято постановление, разрешающее дуаль на матующем ходу с превращением пешки в ферзя-ладью и ферзя-слона, но существует изначальное историческое убеждение, что **в кооперативном жанре дуаль недопустима**, поэтому дефектны задачи **9843; 9952.**

Предшественники:

№10224.S.Dovd: H.Brozus (P1407897, «Die Swalbe», 2022;

№10260.J.Carf: B.Bakay (P0541776), «Magyar Sakkvilag», 1930.

Необходимо отметить ещё одно обстоятельство. Вот уже несколько лет большинство печатных изданий и даже Альбомы ФИДЕ заполонили **одновариантные** задачи, чаще всего **с одиноким белым слоном** со стандартным набором тематики (темпоходы, Книст, Бристоль, индийская тема). Только ленивый не составил подобной задачи. А зачем? Чаще всего они различны компьютерным количеством ходов, да различным комбинированием вышеперечисленных тем. Одновариантность, по-моему, вообще обедняет палитру композиции (изредка бывают исключения, но очень-очень редко!) и возвращает в прошлое…

После опубликования предварительных итогов (сайт http:7shahmat.ru 09.03.2023 г. и журнал «Семь шахматных нот», 01.04.2023 г.) поступило ряд замечаний.

H # 2:

№10034.J.Carf. H # 2, 2 приз, предшественник – О.Лисяний «Чорно-білі стежини», 2009: ♔a4 ♖h8 ♗g1 – ♚c7 ♟d6 ♙ ♙a6,b7. H # 2.(yacpdb 589643)

№10033.И.Антипин, H # 2, 3 приз, предшественник – Ш.Слободан Schach-Echo, Sep 1970 (6210): (♔f6 ♗d3 ♘d6 ♘d8 – ♚d7 ♟c8 ♞c7. H # 2) .yacpdb 469554

H # 2,5-3:

№9893.Ю.Парамонов, H # 3, 2 приз, самопредшественник – В.Жеглов, Ю.Парамонов «Задачи и этюды» (ЮК «С.Билык-50», 2НМ)

№9948.И.Антипин, H # 3, 3 приз, самопредшественник: «СШН», 2021, спец. поч. отзыв).

9950.Ю.Парамонов, H # 3, 1 поч. отзыв, предшественник 1:1 – V.Paliulionis. JT M.Lermontov-200. 2015 (1-P1321609)

№9835.И.Антипин, H # 3, 4 поч. отзыв, предшественник – А.Панкратьев, ЮК И.Антипин-60, 2013, 4 поч. отзыв: ♔h3 ♗c1 ♘c3 – ♚f6 ♛g6 ♟h5 ♞g7. H # 3*

10085. И.Антипин, А.Панкратьев, H # 3, 2 поч. отзыв, предшественник – В.Колпаков, В.Кошеленко, 10053 «IMR», 1999: ♔d2 ♖f6 ♘h5 – ♚d5 ♙e5 (1 - P1002284).

H # n:

№9739.В.Жеглов, Ю.Парамонов, H # 12, спец. приз., – самопредшест - венник E506 «SuperProblen», 2017 (1 - P1343304).

№10266.Z.Mihajloski, . H # 3,5*,спец. пох. отзыв, предшественник – Y.Mintz, 1100 «IMR», 1985: ♔e6 ♘f7 – ♚c7 ♛h8 ♜b7, H # 4* (1 - P0501099).

Все вышеуказанные задачи к которым нашлись предшественники снимаются с конкурса.

Перестановки призов и отличий не будет.

После корректуры итоги конкурса объявляются ОКОНЧАТЕЛЬНЫМИ.

Раздел кооперативных матов
h#2 – 61

№10031. И. Антипин
1 приз

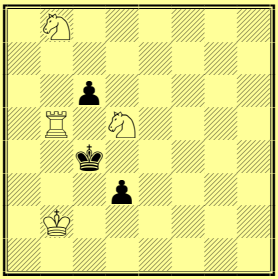

h#2 2.1.1.1.

№9828. Н. Васючко
4 приз

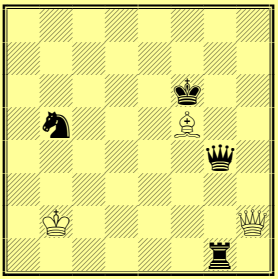

h#2 4.1.1.1.

№10032. И. Антипин
Специальный приз

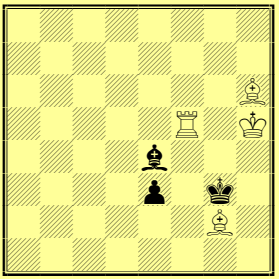

h#2 b) ♟ e3→f2

№10031. И. Антипин: 1.♔:b5 ♘:c6 2.♔a4 ♘c3 #, 1.cd5 ♘a6 2.d4 ♖c5#.
№9828. Р.Васючко: 1.♔g5 ♕:g1 2.♔h4 ♕:g4#, 1.♕g7 ♕e2 2.♖g5 ♕e6#, 1.♔e7 ♕h7+ 2.♔d8 ♕d7#, 1.♔g7 ♕c7+ 2.♔h8 ♕h7#.
№10032. И.Антипин: a) 1.♙:f5 ♙f8 2.♔f4 ♙d6#; b) 1.♙:g2 ♖e5 2.♔f3 ♖e3#.

№9881. Д. Гринченко
1 почетный отзыв

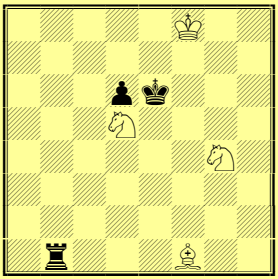

h#2 3.1.1.1.

№10218. И. Антипин
2 почетный отзыв

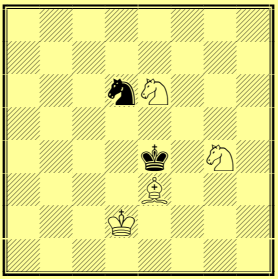

h#2 см. текст

№10082. И. Антипин
3 почетный отзыв

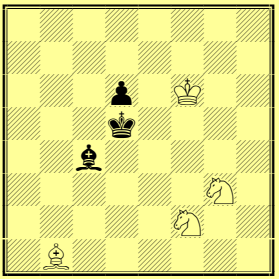

h#2 b)♔>f8 c)♘f>h4

№9881. Д. Гринченко: 1.♖b7 ♙d3 2.♖d7 ♘f4#, 1.♖:f1+ ♔e8 2.♖f5 ♘c7#, 1.♖d1 ♙a6 2.♖:d5 ♙c8#.

№10218.И.Антипин: a) 1.♘f7 ♘d4 2.♘e5 ♘f6#; b) ♗e3>e5: 1.♘c4+ ♔d1 2.♔d3 ♘c5#; c) ♘g4>g6: 1.♘f7 ♘e7 2.♘e5 ♘g5#; d) ♔d2>b4: 1.♔d3 ♔b3 2.♘e4 ♘f4#.
№10082. И.Антипин: a) 1.♔d4 ♘e4 2.d5 ♘f5#; b) 1.♔e6 ♘g4 2.♗d5 ♗f5#; c) 1.♔d4 ♘e4 2.d5 ♘f5#.

№10261. В.Желтухов
Спец почётный отзыв

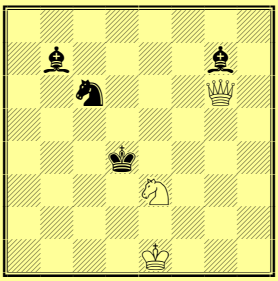

h#2 5.1.1.1.

№10118. Г.Чумаков
Спец. похвальный отзыв

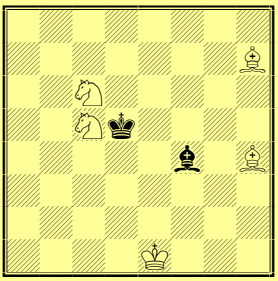

h#2 b) ♟f4→f5

№9882. В.Кожакин
1 похвальный отзыв

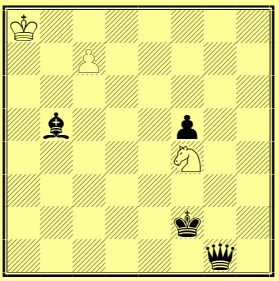

h#2 b-d) ♙→d7, f7,g7

№10261.В.Желтухов: 1.♔c3 ♕d6 2.♗d4 ♕a3#, 1.♔c3 ♔f2 2.♔d2 ♕c2#, 1.♘e5 ♔d2 2.♗e4 ♕b6#, 1.♘e5 ♕c2 2.♗d5 ♘f5#, 1.♔e5 ♔f2 2.♔f4 ♕f5#.
№10118. Г. Чумаков: a) 1.♗c7 ♗e4+ 2.♔d6 ♗e7#; b)1.♗d3 ♗e7 2.♗c4 ♗e4#.
№9882. В. Кожакин: a)1.♔e1 c8♕ 2.♕f2 ♕c1#; b)1.♔g3 d8♕ 2.♔h2 ♕h4#; c)1.♗e8 fe8♕ 2.♔f1 ♕e2#; d)1.♕e1 g8♕ 2.♔f1 ♕g2#.

№10173. J. Carf
2 похвальный отзыв

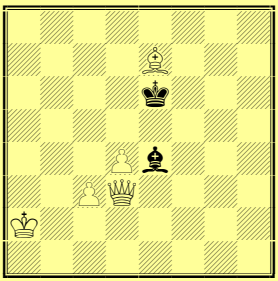

h#2* 2.1.1.1.

№10258. В. Иванов
3 похвальный отзыв

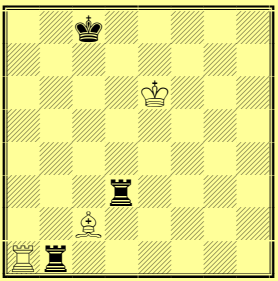

h#2 2.1.1.1.

№9829. Р. Васючко
4 похвальный отзыв

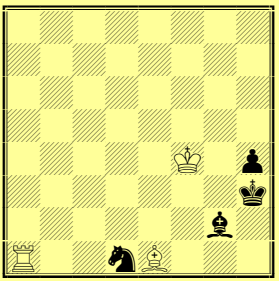

h#2 b,c)♞>e4,h1

№10173. J. Carf: 1...♔b3 2.♔d5 ♕c4#, 1.♙c6 ♔b3 2.♔d5 ♕f5#, 1.♙f5 d5+ 2.♔e5 ♕d4#.
№10258. В. Иванов: 1.♖b8 ♖c1 2.♖d8 ♙e4#, 1.♖d8 ♙e4 2.♖b8 ♖c1#.
№9829. Р. Васючко: a)1.♔h2 ♖:d1 2.h3 ♙g3#; b) 1.♙h1 ♙:h4 2.♔:h4 ♖:h1#; c) 1.♔h2 ♙f2 2.h3 ♙g1#.

Раздел кооперативных матов
h#2,5 - 3

№10129. Э. Зарубин
1 приз

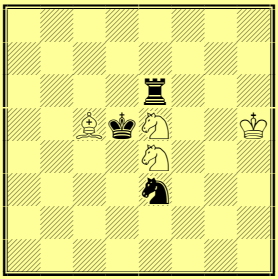

h#3 **2.1.1.1.**

№9887. P. Piet
4 приз

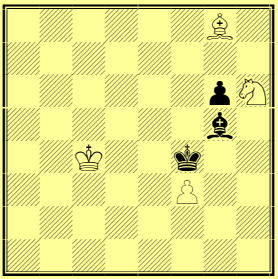

h#3 **3.1.1.1.**

№10128. Э. Зарубин
Специальный приз

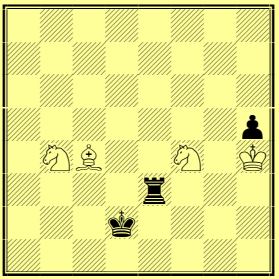

h#3 **3.1.1.1.**

№10129.Э.Зарубин: 1.♔:e4 ♘d3 2.♘d5 ♔g4 3.♖e5 ♘f2#, 1.♖:e5+ ♔g6 2.♔e6 ♙f8 3.♘d5 ♘c5#.
№9887.P.Piet: 1.♔:f3 ♘f5 2.♔g4 ♙d5 3.♔h5 ♙f3#, 1.♔e3 ♔b3 2.♔d3 ♘f5 3.♙d2 ♙c4#, 1.♙h4 ♙e6 2.♔g5 ♘f7+ 3.♔h5 ♙g4#.
№10128. Э. Зарубин: a)#♙g2=♟ b)#–♙d3 c)# ♙d5>d6
1.♔e1 ♙f1 2.♔f2 ♘d3+ 3.♔f3 ♙g2#(A), 1.♖e5 ♔g3 2.♔e3 ♘c2+ 3.♔e4 ♙d3# (B), 1.♔c3 ♔g5 2.♔d4 ♘c6+ 3.♔e4 ♙d5 #(C). a) # (A): 1.♙f1 ♘e6 2.♙e2 ♔h3 3.h4 ♘g5#; b) # (B): 1.♔f5 ♔g2 2.♔g4 ♘g6 3.♖g5 ♘e3#; c) # (C): 1.♖h3 ♙c5 2.♔f3 ♔f5 3.♖g3 ♘e5#.

№9984. J. Carf
3 почетный отзыв

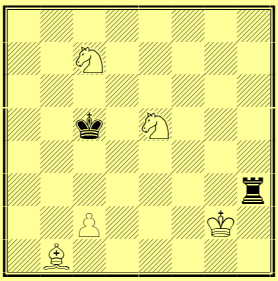

h#3 **0.2.1.1.**

№9780. А.Ельцов
Спец. почетный отзыв

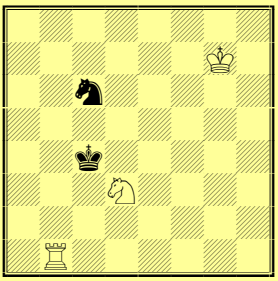

h#3 **3.1.1.1.**

№9878. Ю. Парамонов
Спец похвальный отзыв

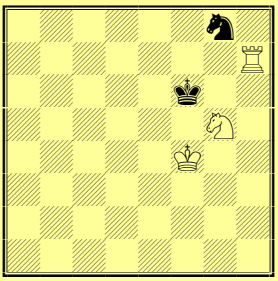

h#3* **0.2.1.1.**

№9984. J.Carf: 1...♘c4 2.♔b4 c3+ 3.♔a4 ♙c2#, 1...♘d5 2.♔d4 ♘f3+ 3.♔e4 c4#, 1...c3 2.♔b6 ♙c2 3.♔a5 ♘c4#.
№9780. А.Ельцов: 1.♘a5 ♘b4 2.♔b5 ♘c2+ 3.♔a4 ♖b4#, 1.♘a7 ♘b2+ 2.♔b5 ♘c4+ 3.♔a6 ♖b6#, 1.♔d5 ♖b5+ 2.♔e6 ♖d5 3.♘e7 ♘f4#.
№9878. Ю. Парамонов: 1.♔g6 ♘e6 2.♘f6 ♘f8#, 1...♘e4 + 2.♔e6 ♖d7 3.♘f6 ♘c5#, 1...♘f7 2.♔e7 ♘d6+ 3.♔f8 ♖f7#.

№10086. И. Антипин,
А. Панкратьев
1 похвальный отзыв

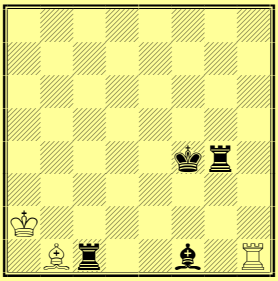

h#3 **3.1.1.1.**

№9833. J.Carf
2 похвальный отзыв

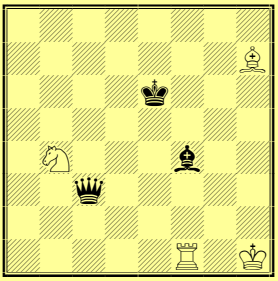

h#3 **0.2.1.1.**

№9944. M. Degenkolbe
3 похвальный отзыв

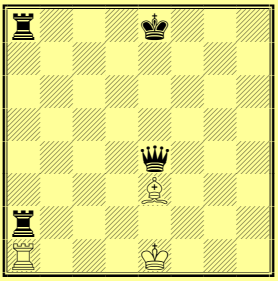

h#3 **0.2.1.1.**

№10086. И. Антипин, А. Панкратьев: 1.♔g3 ♖g1+ 2.♔h2 ♙e4 3.♖g3 ♖h1#, 1.♖g5 ♖h8 2.♔g4 ♙h7 3.♔h5 ♙f5#, 1.♔g5 ♖:f1 2.♔h6 ♖f7 3.♖g5 ♖h7#.
№9833.J.Carf: 1...♖d1 2.♕f6 ♙f5+ 3.♔e5 ♖d5#, 1...♖e1+ 2.♔f6 ♖e7 3.♙g5 ♘d5#.

№9944. M.Degenkolbe: a) 1...0-0-0 2.♖a7 ♙g5 3.♖f7 ♖d8#; b)♖a1>b1: 1...♔f1 2.0-0-0 ♙f4 3.♖d7 ♖b8#; c)♖h1, a8=h8: 1...0-0 2.♖h7 ♙c5 3.♖d7 ♖f8#, 1...♔d1 2.0-0 ♙d4 3.♖f7 ♖h8#.

№9891. И. Антипин
4 похвальный отзыв

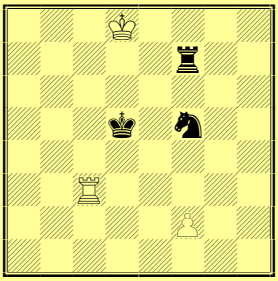

№9891. И.Антипин:
a) 1.♘d4 f3 2.♖f4 ♔e7 3.♔e5 ♖c5#;
b) 1.♔e6 f4 2.♘d5 ♔e8 3.♖f5 ♖c6#;
c) 1.♖f3 ♔e7 2.♔e4 ♔e6 3.♘d3 ♖c4#.

h#3 b,c) ♞f5>f6,e5

Раздел кооперативных матов
h#3,5 – n – 92

№10185. Ю. Парамонов
1 приз

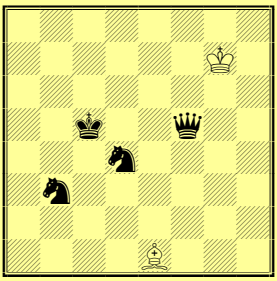

h#7,5 2.1.1…

№10180. В. Иванов,
И. Брюханов
2 приз

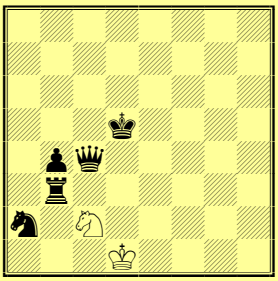

h#5 см. текст

№9991. Ю. Парамонов
3 приз

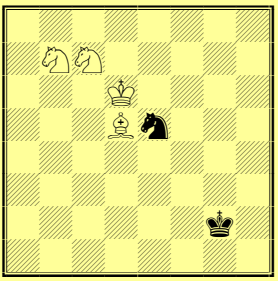

h#4 2.1.1…

№10185. Ю. Парамонов: 1...♗b4+ 2.♔c4 ♗a3 3.♕f6+ ♔:f6 4.♘c1 ♔e5 5.♔b3 ♔:d4 6.♔a2 ♔c3 7.♔a1 ♔c2 8.♘a2 ♗b2#, 1...♗c3 2.♕d7+ ♔f6 3.♔b5 ♔e5 4.♔a4 ♔e4 5.♔a3 ♔d3 6.♘c6+ ♔c2 7.♘b4+ ♔b1 8.♕a4 ♗b2#.
№10180.В.Иванов, И.Брюханов: a) 1.♖a3 ♘d4 2.♕c1+ ♔e2 3.♔c4 ♘e6 4.♔b3 ♔d3 5.♕b2 ♘c5#; b)♜=♞: 1.♘c5 ♘a3 2.♘c3+ ♔c1 3.♕d4 ♘b5 4.♔c4 ♔c2 5.♘d5 ♘d6#; c)♟>a4: 1.♘b4 ♔c1 2.♖a3 ♔b1 3.♕c3 ♘d4 4.♔c4 ♘c6 5.♔b3 ♘a5#;
d)♘>a3: 1.♕c5 ♘b1 2.♔c4 ♔e2 3.♘c3 + ♔f3 4.♘b5+ ♔e4 5.♖c3 ♘d2#.
№9991. Ю.Парамонов: 1.♔f2 ♘a5 2.♘d3 ♔c6 3.♔e3 ♘c4+ 4.♔d4 ♘b5#, 1.♘f3 ♗e6 2.♘d4 ♘d5 3.♔f3 ♗g4+ 4.♔e4 ♘c5#.

10044.В.Иванов

4 приз

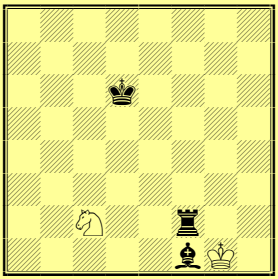

h#6 **b) ♝f1→e5**

№9783. В.Юзюк

1 почётный отзыв

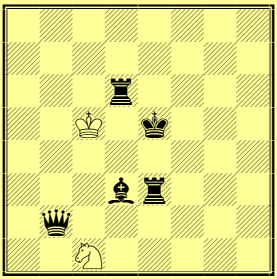

h#4,5 b)♘>d1, c)♜e>e4

№10227. Э.Зарубин

2 почётный отзыв

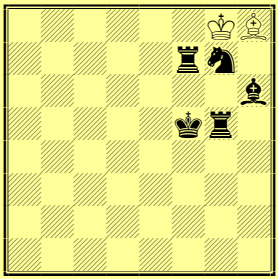

h#6 **b)♗ >f8**

10044.В. Иванов: a) 1.♖f4 ♘a1 2.♖a4 ♔f2 3.♔c5 ♔e3 4.♔b4 ♔d4 5.♔a5+ ♔c5 6.♗a6 ♘b3#; b) 1.♔d5 ♔:f2 2.♔e4 ♔e1 3.♔f3 ♘b4 4.♔g2 ♘d3 5.♔h1 ♔f1 6.♗h2 ♘f2#.
№9783. В. Юзюк: a) 1...♘b3 2.♖d4 ♔c6 3.♖f4 ♔d7 4.♔e4 ♔e6 5.♕d4 ♘d2#;
b) 1...♘c3 2.♕g2 ♔b4 3.♔d4 ♘d5 4.♕e4 ♘e7 5.♖d5 ♘c6#; c) 1...♘e2 2.♗c4 ♘g3 3.♖d3 ♔c6 4.♔d4 ♔d6 5.♕c3 ♘f5#.
№10227. Э.Зарубин: a) 1.♘e8+ ♔:f7 2.♖g8 ♔e7 3.♔g6 ♔d7 4.♔f7 ♗f6 5.♔f8 ♔e6 6.♗g7 ♗e7#; b) 1.♘h5+ ♗g7 2.♔g6 ♗f6 3.♔h6+ ♔:f7 4.♖g7+ ♔e6 5.♖h7 ♔f5 6.♗g7 ♗g5#.

№10273.S.Dowd
3 почетный отзыв

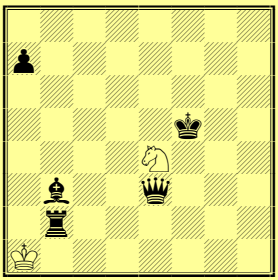

h#6,5 b)♚>h6

№10178. И. Антипии
4 почётный отзыв

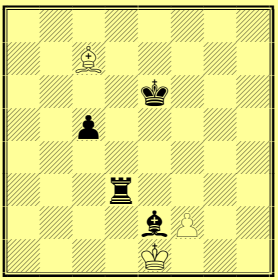

h#4 b) ♙>h7

№10225. В.Барсуков
1 похвальный отзыв

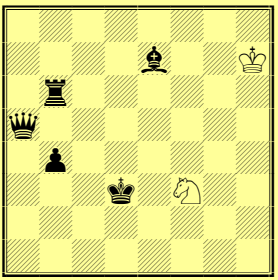

h#5 b) ♘>d6

№10273.S.Dowd: a)1...♘c5 2.♖d2 ♘:b3 3.♔e4 ♘d4 4.♔d3 ♘b5 5.♔c2 ♔a2 6.♔d1+ ♔b1 7.♕e1 ♘c3#; b)1...♘d6 2.♖g2 ♔b1 3.♕e7 ♔c1 4.♖g6 ♔d2 5.♕h7 ♔e3 6.♙d1 ♔f4 7.♙h5 ♘f5#.
№10178. И. Антипин: a)1.♖d5 ♙a5 2.♔e5 f3 3.♔d4 ♔d2 4.♙c4 ♙c3#; b)1.♖d6 f4 2.♔d5 ♔d2 3.♙g4 ♔d3 4.♙e6 ♙e4#.
№10225. В. Барсуков: a) 1.♖c6 ♔g7 2.♖c3 ♔g6 3.♙c5 ♔f5 4.♔c4 ♔e4 5.♕b5 ♘d2#; b) 1.b3 ♔g6 2.♕c3 ♔f5 3.♖b4 ♘b5 4.♔c4 ♔e4 5.♙c5 ♘a3#.

№9841. В. Юзюк
2 похвальный отзыв

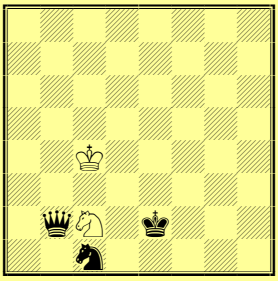

h#4 b)♞>d1

№9785. И.Брюханов
3 похвальный отзыв

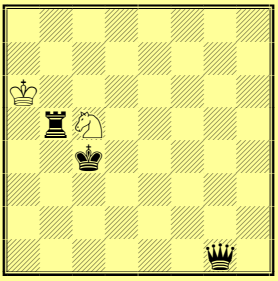

h#4,5 0.2.1…

№9841. В. Юзюк: a) 1.♕f6 ♘b4 2.♕f1 ♔c3 3.♔e1 ♔c2 4.♘e2 ♘d3#; b) 1.♔f1 ♔d3 2.♘f2+ ♔e3 3.♕g7 ♔d2 4.♕g1 ♘e3#.

№9785. И.Брюханов: 1...♘e4 2.♖b2 ♔a5 3.♔b3 ♔b5 4.♔a2+ ♔a4 5.♕a1 ♘c3#, 1...♘d3 2.♖a5+ ♔b7 3.♔b5 ♔c7 4.♔a6 ♔c6 5.♕a7 ♘b4#.

Судья конкурса **– Алексей ИВУНИН,** Екатеринбург
международный арбитр

◈◈◈