«Жигулёвские зори», 2022 г., раздел h#-миниатюры

На конкурс поступило 72 задачи. В количественном отношении конкурс удался, но этого нельзя сказать о качестве произведений.

Замыслы подавляющего количества композиций элементарные, очень много повторений ходов белых или чёрных в разных фазах.

Жалко было отчислить две версии h#2 с циклическим Зилахи А.Митюшина, но есть чудесная миниатюра В.Винокурова, «Москва- 1941», 2006 г., 1 приз (yacpdb/329178), а также интересную h#11,5

К.Дражковски из-за h#11 M.Caillaud (yacpdb/430499).

Отличия распределяются следующим образом :

Владислав Нефёдов

1 приз

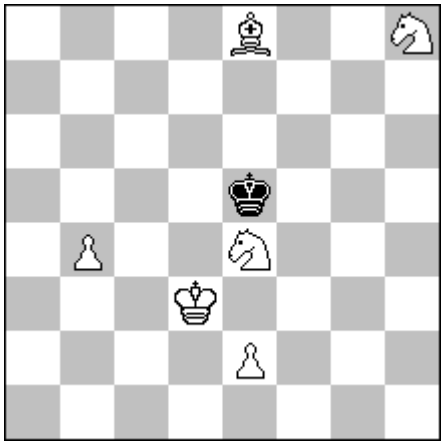

h#2 (6+1) (4+3)

b).wSe4->g7; c).wPe2->e3;

Александр Панкратьев

2 приз

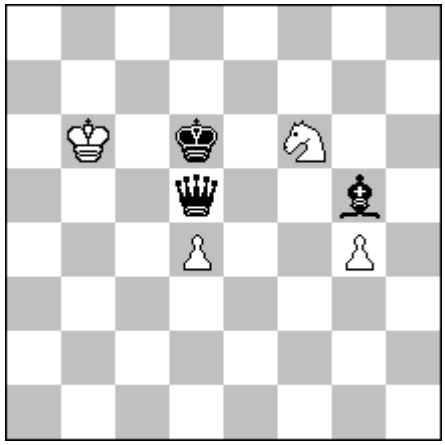

h#3 2.1…

1 приз – В.Нефёдов. a).1.Kf5(tempo) Bd7+ 2.Kf4 Sg6#; b).1.Kd6(tempo) Sf7+ 2.Kd5 e4#; c).1.Ke6(tempo) Kd4 2.Kf5 Bd7#. Замысел исполнен идеально. Темпоходы чёрного короля, неожиданное соотношение сил, различные правильные маты.

2 приз – А.Панкратьев. 1.Qe4 d5(A) 2.Ke5 Kc5 3.Bf4 Sd7#(B); 1.Qf7 Sd7(B) 2.Ke6 Kc6 3.Be7 d5#(A). Чередование первых и матующих ходов белых, идеальные маты. Приятно, что оба решения начинает чёрный ферзь.

Чеслав Якубовский

3 приз

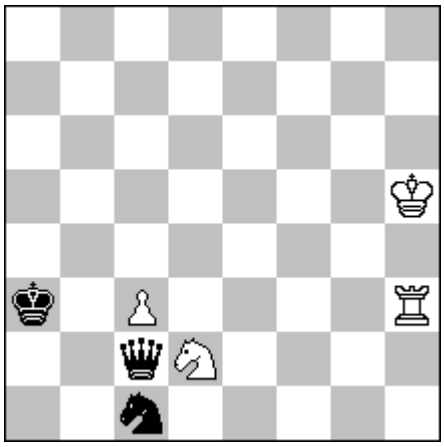

h#2 2.1.1.1 (4+3)

Александр Панкратьев, Иван Антипин

1 почётный отзыв

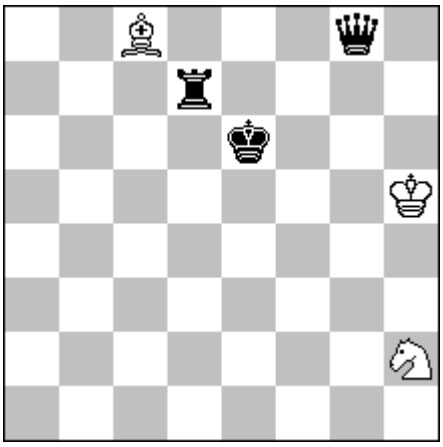

h#3 2.1… (3+3)

Владислав Нефёдов

2 почётный отзыв

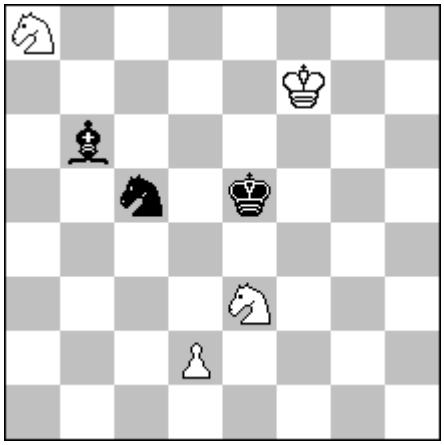

h#3 (4+3)

Юрий Горбатенко

Спец. почётный отзыв

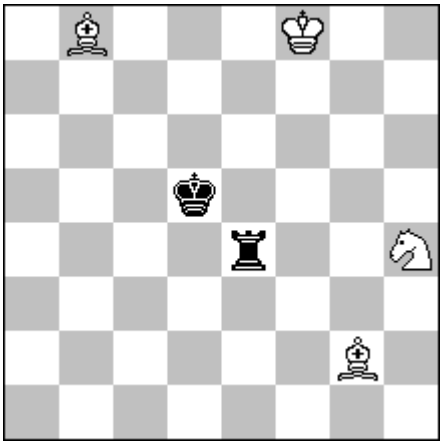

h#2 Zero (см.текст) (4+2)

3 приз – Ч.Якубовский. 1.Sd3 Rh1 2.Sb2 Ra1#; 1.Qa4 Rh2 2.Sb3 Sb1#. Изящная задача на Ивановскую тему с правильными матами.

1 почётный отзыв – А.Панкратьев, И.Антипин. 1.Kf6 Kh6 2.Re7 Bd7 3.Qf7 Sg4#; 1.Ke5 Bb7 2.Qe6 Kg5 3.Rd6 Sf3#. Развязывание ладьи, блокирование полей у чёрного короля, идеальные маты.

2 почётный отзыв – В.Нефёдов. 1.Se6 d3 2.Bd4 Sb6 3.Sf4 Sbc4#; 1.Se4 Sc7 2.Bc5 Se6 3.Bd6 d4#. И здесь блокирование полей у главы чёрных, идеальные маты.

Специальный почётный отзыв – Ю.Горбатенко. a).wKf8->a6 – 1.Kc5 Sf5 2.Rc4 Bd6#; b).wBb8=wSb8 – 1.Ke5 Ke7 2.Rf4 Sc6#; c).wBb8=wRb8 – 1.Ke6 Ke8 2.Re5 Rb6#. Приятно, что чёрный король развязывает свою ладью и получает идеальный мат на разных полях. Сожалею, но неоднородное образование близнецов снижает впечатление.

Чеслав Якубовский

1 похвальный отзыв

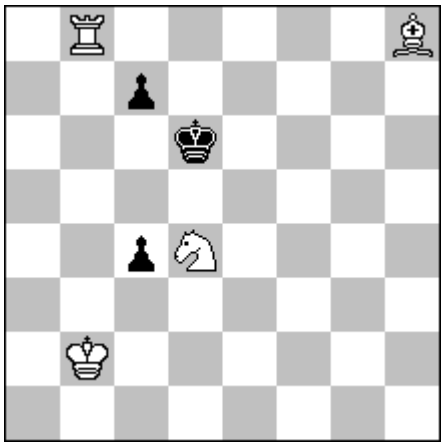

h#2 2.1.1.1 (4+3)

Александр Панкратьев

2 похвальный отзыв

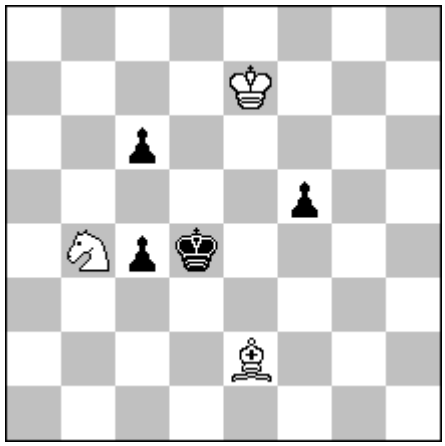

h#2 b).h1=a1 (3+4)

1 похвальный отзыв – Ч.Якубовский. 1.Kd5(tempo) Be5 2.Kc5 Rb5#; 1.Ke7(tempo) Bf6+ 2.Kd7 Rd8#. Темпоходы, правильные маты. Но данная задача значительно уступает произведению, отмеченному 1-м призом.

2 похвальный отзыв – А.Панкратьев. a)1.c5 Sc6 2.Kd5 Bf3#; b).1.Ke4 Bc3 2.d5 Sc5#. Приличная задача с поворотом доски в близнеце и правильными матами.

Поздравляю всех участников конкурса с наступающим Новым 2023-м годом ! Желаю всех благ, здоровья, творческих успехов.

Судья – **Валерий КИРИЛЛОВ,** г.Серов

26.12.2022 г.