ПОЗДРАВЛЯЕМ С ДНЁМ РОЖДЕНИЯ !

В мае родились:

Абраменко С., Антипин И., Барсуков В., Бартош В., **Бельчиков Н.(75),** Brabec J., Брюханов И., Grushko M., **Гуров В.(55),** Degenkolbe M., Дидух С., Панкратьев А.

Желаем крепкого здоровья и новых творческих успехов !!!

Федерация ШКМ
http://7shahmat.ru/fshkm

Сайт «СШН»
http://7shahmat.ru/

«В мире только и можно выбирать между одиночеством и пошлостью».
Артур Шопенгауэр

СЕМЬ ШАХМАТНЫХ НОТ

SEVEN CHESS NOTES

ЖУРНАЛ ШАХМАТНОЙ МИНИАТЮРЫ В КАРЕЛИИ

JOURNAL OF CHESS MINIATURES IN KARELIA

№196
V МАЙ V
2022
Выходит с декабря 2005

Пос. ПОВЕНЕЦ ♘ КАРЕЛИЯ

ГОДОВОЙ КОНКУРС МНОГОХОДОВКИ 2021

ПРЕДВАРИТЕЛЬНЫЕ ИТОГИ

Получено для присуждения более 100 задач (!) от авторов из 10 стран: Азербайджана, Германии, Израиля, Казахстана, Македонии, России, Сербии, США, Украины и Чехии.

Задач много, даже чересчур, но уровень конкурса уступает прошлогоднему: явно не хватает ярких, запоминающихся задач, и снова почти не видно логических миниатюр.

Не отмечены:

- 9060 S.Dowd – удлиняет на один ход трёхходовку Barry Jack da Costa Andrade, «The Chess Amateur», 1924, #3, ♔c2, ♗b5, ♗c3 – ♔a3, ♙b6 (yacpdb127597);
- 9061 Ю.Парамонов, Н.Харчишин – плохой первый ход с отнятием поля g1 у чёрного короля;
- 9062 Ю.Алексеев – много повторов ходов белых, среди которых особенно неприятно полное повторение третьего хода;
- 9117 S.Dowd – матовая позиция многократно встречалась, например, yacpdb139455, yacpdb141208, yacpdb68667 и другие;
- 9171 P.Petrasinovic – предшественник W.Wohlers «Mitteilungen der Kieler Schach-Gesellschaft», 1984, ♔d2, ♗e1,h3, ♘e4 – ♔f3, ♙e6, #5 (yacpdb145596);
- 9235 А.Стёпочкин – по ходу решения белые съедают всех чёрных защитников, начиная с ферзя, эстетики мало. Финал известен по задаче В.Жеглова, «Проблемист Прибужья», 1993, 4 похвальный отзыв, ♔f7, ♕c5 – ♔b7, ♘b6, #9 (yacpdb73075);
- 9274 В.Шматов – задача-казус: автор приводит близнец с поворотом на 90 градусов по часовой стрелке, однако решение близнецов формально идентично;
- 9277 В.Иванов и K.Mlynka – предлагаю авторам сравнить с задачей Е.Богданов «Вінницькі відомості», 2001, ♔e1, ♖a1, ♗a7, ♘e5 – ♔e8, ♙e7, #4 (yacpdb70029);
- 9278 А.Шпаковский – автор немного изменил задачу W.Bolt, «The Glowworm», 1869, ♔g4, ♘e3,g1 – ♔h2, ♙g5, #5 (yacpdb487759);
- 9329 В.Барсуков – задача в начале 2021 года опубликована автором в журнале «Šachmatija» (yacpdb545603);
- 9385 А.Шпаковский – идеи схемы хорошо известны: yacpdb69330, yacpdb70074, yacpdb123563, yacpdb540266, …;
- 9388 В.Турмасов – автор удлинил на два хода задачу F.Karmil,

3…♘b5#. **9950.Ю.Парамонов:** 1.♖b5+ ♔e6 2.♔c4 ♔d7+ 3.♔c5 ♗d4#, 1.♖d4 ♗e8 2.♔c4 ♗b4 3.♔d5 ♘e3#, 1.♖e4 ♔g5 2.♖e3 ♘b4+ 3.♔e4 ♗d5#, 1.♖g4 ♔f6 2.♔e4 ♗d5+ 3.♔f4 ♗e5#. **9951,9952. В.Желтухов:** 9951.1.♖d7+ ♔c5 2.♖d2 ♖e6 3.♔d3 ♖e3#, 1.♕e6+ ♔c5 2.♔e5 ♖:f6 3.♗e4 f4#. 9952.1.a1♖ c6 2.♖f1 c7 3.♖f7 c8♕#. **9953.В.Барсуков:** 1…c3 2.♖c5 ♘g6+ 3.♔d5 ♔f5 4.♗c4 ♘e7#, 1…♘e6 2.♖d4 ♘d8 3.♗e6 c4 4.♖e4 ♘c6#. **9954.Ю.Парамонов:** 1.♔f2 ♘a5 2.♘d3 ♔c6 3.♔e3 ♘c4+ 4.♔d4 ♘b5#, 1.♘f3 ♗e6 2.♘d4 ♘d5 3.♔f3 ♗g4+ 4.♔e4 ♘c5#. **9955. В.Турмасов:** 1.♔d7 ♘c4 2.♔c6 ♔d3+ 3.♔b5 ♔c3 4.♔a4 ♗c6#, 1.♔f6 ♘f5 2.♔g5 ♔:e5 3.♔g4 ♔f6 4.♔h5 ♗f3#. **9956.M.Degenkolbe:** 1.♔g3 ♗a1 2.♔f4 ♘b2 3.♔e5 ♘d3+ 4.♔d6 ♗e5#. **9957.J.Carf:** 1.♖a1 ♔e6 2.♖e1 ♔d5 3.♖:d5+ ♔c4 4.♖a5 b3#. **9958.В.Иванов:** 1…♔f5 2.♔c7 ♔e6 3.♔b8 ♔d7 4.♔a8 ♔c7 5.♘a7 ♗:b7#, 1…♔d3 2.♔c7 ♔c4 3.♔b8 ♔b5 4.♔a8 ♔b6 5.♘b8 ♗:b7#. **9959.В.Барсуков:** a)1.♔c6 d4 2.♔b7 d5 3.♖c6 dc6 4.♔a8 c7 5.♖b8 cb8♕#; b)1.♗g3+ ♔g1 2.♗d6 ♘f4+ 3.♔e5 ♔f2 4.♖h5 ♔e3 5.♖hf5 d4#. **9960.M.Degenkolbe:** 1.♗a2 ♗h6 2.♗g7 ♔f4 3.0-0+ ♔g5 4.♔h8 ♔g6 5.♖g8 ♗:g7#.

9961.U.Degener: 1.♔f1! g6 2.♔g1 g5 3.♖h3 ♔:h3 4.♕b4 g4 5.♔h1 g3 6.♗g1 g2#, 1…g5 2.♗g1 ♔g3 3.♕f5 g4 4.♕e5+ ♔f3 5.♖h4 g3 6.♕e1 g2#. **9962. Ю.Парамонов:** 1.♘d6+ ♔b4 2.♖b3+ ♔a4 3.♕c6+ ♔a5 4.♖b5+ ♔a4 5.♖d5+ ♔b4 6.♕b5+ ♔c3 7.♘e4+ ♔c2 8.♕b2+ ♕:b2#. **9963.M.Degenkolbe:** 1.♖d5! ♔b4 2.♔g6 ♔a4 3.♔f5 ♔b4 4.♔e4 ♔a4 5.♔d3 ♔b4 6.♔c2 ♔a4 7.♔b1 ♔b4 8.♔a1 ♔a4 9.♗b2 ♔b4 10.♕b3+ ♔:b3 11.♖d4+ ♔c2 12.♗a2 ab2#.

Внесите исправления:

9901,9902.Ю.Парамонов
Москва

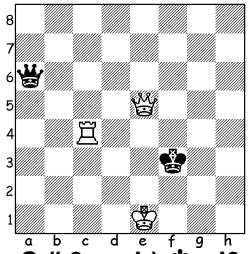

S # 6 b) ♚>d3

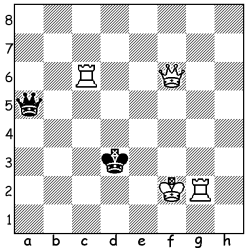

S # 7

1.Правильная позиция 9901, 9902.
2.Задачи 9883,9884 – исключить, повторная публикация.
3. «СШН»№189, 2021, 9555.K.Cefle – пропущено решение:1.♔f5 ♖2a5+ 2.♔f4 ♖:f7#, 1.♖:f3 ♖7a5+ 2.♔f4 ♖2a4# (MM), 1.♖f4 ♖7a6 2.♔f5 ♖2a5# (MM), 1.♖f5 f4+ 2.♔f6 ♖2a6# (MM).

◈◈◈

ВНИМАНИЕ! Временный почтовый адрес редактора журнала: ул.Столичная 1 – 34, г.Кудрово, Всеволожский р-н, Ленинградская обл., 188691.

◈◈◈

Компьютерная вёрстка В.Иванов.
Формат 1/16 Объём 1,5 п.л. Тираж 100 экз. Отпечатано 01.05.2022.

РЕШЕНИЯ "СШН-2022"

9910,9911.Н.Харчишин: 9910.1.♔d2! 9911.1.♘c5! **9912. А.Журавлёв, М.Фокин:** 1.♕a8! **9913.Н.Зуев:** 1.♕g7! **9914.B.Piliczewski:** 1.♗e7! **9915.А.Панкратьев:** 1.♔f3! **9916.В.Шматов:** 1.♗f3!

9917.В.Шматов: a)1.♕a4! ♔d5 2.♕b4; b)1.♕d3! ♔b4 2.♔b6; c)1.g5! ♔d4 2.♔c6; d)1.♕a4! ♔d5 2.♗a2+. **9918.S.Dowd:** 1.♔c6! ♔c3,♔c1 2.♖a3+,♖a1+. **9919. P.Petrašinović:** 1.♗g2! d4,de,♔f4/♔f5 2.♕a5+,♕:e4,♕g3. **9920.Н.Зуев:** 1.♖f5! ♔b6 2.c8♖. **9921.В.Иванов:** 1.♘d2! b2,f2 2.♘b1,♕c4+. **9922.В.Желтухов:** 1.♘d7! ~ 2.♕b8.

9923.Н.Харчишин: 1.f5! g5 2.f6 ef 3.♔:e6. **9924.S.Dowd, В.Иванов:** 1.h4! ♔d5 2.♕c7 ♔e6 3.♔d4, 1...♔d6 2.♔d4 ♔c6 3.♗e8+, 2...♔e6 3.♕c7, 1...♔f6 2.♕f7+ ♔e5 3.♕e7+. **9925.S.Dowd:** 1.♗d6! ♔d5 2.♗f7+ ♔e5 3.♗f6+, 1...♔e6 2.♖d4 ♔e5 3.♗f6. **9926.А.Камратов:** 1.♖g8! ♔f6 2.♖g5 ♔e6 3.f5+, 1...f6 2.♖f8 f5 3.♘e4, 1...f5 2.♖g7 ♔f6 3.♘h5+. **9927.P.Petrašinović:** 1.♖d7! ♔f5 2.♖f1+ ♔~/♔e6 3.♖g7+/♘c5, 1...♔:d7 2.♔f7 ♔d8 3.♔e6. **9928.В.Шматов:** 1.♔d6! ♔e4 2.♘f6+ ♔f5 3.♘h5 ♔e4,d4 4.♘g3+,♔d5. **9929.Н.Зуев:** 1.♗e4 ♔a5 2.♔c5 ♔a6 3.♘b5 ♔a5 4.♘c7 ♔a4 5.♗c2. **9930.А.Стёпочкин:** 1.♔b4! ♘c2+ 2.♔a5 ♘e3 3.♔b5 d6 4.♕e7 ♔d4 5.♕g7+ ♔d5.

9931.M.Hlinka, L.Kekely: 1.♗e4! h5 2.♗e7 ♖b5 3.♔g6+ ♔h3 4.♗d3 ♖d5 5.♗c4 ♖a5 6.♗f1+ ♔h2 7.♗e2 ♔g2 8.♗d3 ♔f3 9.♗f5 ♖d5 10.♗c8 ♖d5 11.♗e6 ♖a5 12.♗c8 ♖d5 13.♗e6=.

9932,9933.В.Кожакин: 9932.a)1.♘h7 f8♘ 2.♕g8 ♘g6#; b)1.♖g8 f8♕ 2.♗f6 ♕h6#. 9933.1.♘c3 ♕e6 2.♕e3+ ♗:e3#, 1.♔c3 ♕:a4 2.♕d2 ♗d4#. **9934.В.Барсуков:** 1.♖b1 ♘e3 2.♖b2 ♖d1#. **9935,9936.М.Гальма:** 9935.1.♔e5 ♖g8 2.♔f6 ♘g4#, 1.♔d6 ♖c1 2.♖d5 ♘f7#. 9936.1.♔e5 ♖c6 2.♖d4 ♖f5#, 1.♔e6 ♗a2 2.♖d6 ♖e4#. **9937.И.Антипин:** 1.♕c2 ♘b2 2.♔c3 ♖b7#, 1.♕f5 ♖g3 2.♔e4 ♘c3#, 1.♔e5 ♘c5 2.♕d6 ♖g5#. **9938,9939.J.Carf:** 9938.1.♘a3 ♖b8+ 2.♖a6 ♖:a3#, 1.♔b6 ♔d4 2.♔b5 ♖b3#. 9939.1.♔e7 ♗:c7 2.♔f8 ♗d6#, 1.♔g5 ♔h8 2.♔h6 ♗f4#. **9940, 9941.P.Piet:** 9940.a)1.♔f7 ♘d8+ 2.♔e8 ♖h8#; b)1.♔e6 ♘d6 2.♖e5 ♖h6#; c)1.♖d4 ♘d5 2.♖e4 ♖h5#; d)1.♔e5 ♘c4 2.♔d4 ♖h4#. 9941.♔b4 ♕e8 2.♔a5 ♕b5#, 1.♔d4 ♕:h1 2.♔e5 ♕d5#. **9942.М.Гальма:** 1...♘e5+ 2.♔c3 ♖d4 3.♗b4 ♖d3#, 1...♔c2 2.♘e4 ♘f6 3.♗c5 ♖:e4#. **9943.S.Dowd:** a)1...♗a1 2.♔f4 ♘b2 3.♔e5 ♘d3#; b)1...♗g8 2.♔e4 ♗e5 3. ♗f3 ♗h7#. **9944.M.Degenkolbe**: a)1...0-0-0 2.♖8a7! ♗g5 3.♖f7 ♖d8#; b) 1...♔f1 2.0-0-0 ♗f4 3.♖d7 ♖b8#; c)1...0-0! 2.♖h7 ♗c5 3.♖d7 ♖f8#, 1...♔d1! 2.0-0 ♗d4 3.♖f7 ♖h8#. **9945.А.Панкратьев:** 1...♘d4+ 2.♔g3 ♘f5+ 3.♔h3 ♘f2#, 1...♘e5+ 2.♔f2 ♘d3+ 3.♔f1 ♘g3#. **9946.А.Ельцов:** a)1.♔b5 ♖a5+ 2.ba5 ♘e2 3.♔a4 ♘c3#; b)1.♔d5 ♘e2 2.b5 ♖d6+ 3.♔c4 ♖d4#. **9947.P.Piet:** 1.♔b2 ♗:b4 2.♔b3 ♗c5 3.♔a4 ♗d1#, 1.♔b3 ♗f2 2.♔a4 ♗c5 3.b3 ♗b5#. **9948,9949. И.Антипин:** 9948.a) 1.♘c6 dc 2.♖cd7 c7 3.♖de7 c8♕#; b)1.♘e6! de 2.♔d8 e7+ 3.♔c8 e8♕#; c)1.♖fd7 e6 2.♘f7 ef7+ 3.♔d8 f8♕#; d)1.♖g7 d6 2.♖cf7 d7+ 3.♔f8 d8♕#. 9949.1.♘c4+ ♔a2 2.♘a5 c4+ 3.♔a4 ♘b6#, 1.♔c4 ♔c1 2.♔c3 ♘c7 3.♘c4

«ChessStar», 2012, ♔c1, ♕d2 – ♔f1, ♙f3, #5 (yacpdb507708), но заметного развития идеи не видно;

- 9439 В.Коваленко – предшественник В.Голубенко «Шах», 1986, ♔d2, ♖a2, ♙b3 – ♔b1, ♙h7, ♙b2,f7, #4 (yacpdb74474);
- 9441 M.Degenkolbe – судьёй неоднократно указывалось, что задачи с двумя решениями не могут принимать участие в обычных конкурсах многоходовых задач;
- 9442 А.Панкратьев – полный предшественник с поворотом доски – H.Brozus «Der Tagesspiegel», 2001 (yacpdb161903);
- 9495 В.Коваленко – автор просмотрел дуаль на матующем ходу 6.♖d2# или 6.♖e4#;
- 9604 А.Панкратьев – на третьем ходу дуаль 3.♙b5, d5, e4, f3, g2;
- 9605 M.Degenkolbe – полный предшественник П.Шалимов (издание и год неизвестны, но в базе yacpdb задача-предшественник появилась в 2009 году – yacpdb78321);

Три задачи отмечены спецпризом. Это не знак плохого качества для задачи, а всего лишь показатель сомнения судьи. Возможно, у других судей будет иной взгляд (и оценка) на эти примечательные композиции.

9601. P.Petrasinovic
Приз

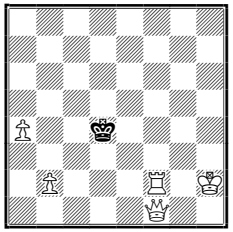

#4 **5+1**

9550. G.Jordan
Приз

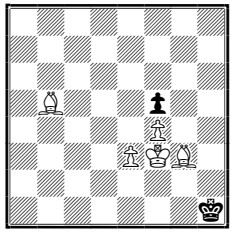

#6 **5+2**

9444v. А.Стёпочкин
Специальный приз

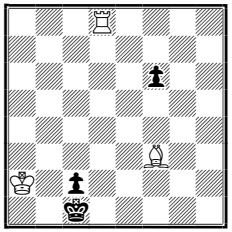

#5 **3+3**

9601.1.♕g2? ♔c5! 1.♖f6? ♔e4! 1.♖f5? ♔e3! 1.♕b5? ♔e4 2.♕d7 ♔e3(5) 3.♔g3 ♔e4 4.♖e2#, 1...♔e3! **1.♕a6!** – zz; **1...♔e3 2.♖e2+ ♔f4 3.♕g6 ♔f3 4.♕e4#, 2...♔d4 3.♕c6 ♔d3 4.♕e4#, 2...♔f3 3.♔h3 ♔f4 4.♕f6#, 1...♔e5 2.♕c6 ♔d4 3.♖e2 ♔d3 4.♕e4#, 1...♔d5 2.♖e2 ♔d4 3.♕c6 ♔d3 4.♕e4#, 2...♔c5 3.♖d2 ~ 4.♕b5#, 1...♔e4 2.♕d6 ♔e3 3.♕f4+ ♔d3 4.♖d2#**.

Очень разветвлённая игра с относительно редким белым материалом в многоходовой миниатюре. Правда, в игре нет каких-то ярких моментов и контригры чёрных, хотя можно выделить эхо-маты и игру белого ферзя по шестой линии на втором-третьем-четвёртых ходах. В авторских ложных

следах имеются дуали, поэтому их можно рассматривать с большой долей условности.

В 2019 году автор уже побеждал в годовом конкурсе «СШН» с миниатюрой аналогичного плана и с аналогичным белым материалом.

9550. 1.♗h4! ♔g1 2.♔g3 ♔h1 3.♔f2 ♔h2 4.♗f1 ♔h1 5.♗g2+ ♔h2 6.♗g3#, 1...♔h2 2.♗f1 ♔g1 3.♔e2 ♔h2 4.♔f2 ♔h1 5.♗g2+ ♔h2 6.♗g3#, 3...♔h1 4.♔f2 ♔h2 5.♗g3+ ♔h1 6.♗g2#.

Мотивы знакомы, но в форме двухвариантной задачи аналогичную позицию найти не удалось.

9444v.1.♔b3? – 2.♗e4 – 3.♗:c2, 1…f5! **1.♗h5! f5 2.♗g6! f4 3.♔b3 f3 4.♗:c2 f2 5.♖d1#**.

Обходной манёвр слона. Судья переставил слона на f3, чтобы подчеркнуть игру в решении. Можно даже указать хулиганский ложный след 1.♖h8? f5 2.♖h2 f4 3.♔b3 ♔b1 4.♖:c2, 1…♔d2! с обходным манёвром ладьи (?).

Содержание задачи сравнительно невелико и по объёму, конечно, уступает даже многим задачам, отмеченным почётным отзывом. Но идея – притягательна!

9172. И.Сорока
Специальный приз

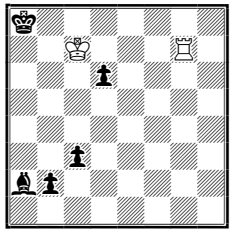

#6 2+5

9332. В.Иванов
Специальный приз

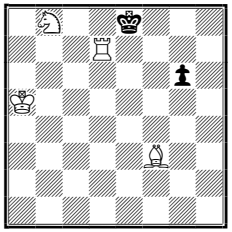

#5 см. текст 4+2

9657. B.Miloseski
Почётный отзыв

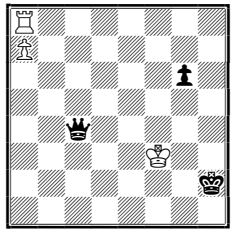

#11 3+3

9172. 1.♖g4! (2.♖a4#), **1...♗b3 2.♖g5** (3.♖a5#), **2...d5 3.♔b6** (4.♖g8#), **3...d4 4.♔c7** (5.♖a5#), **4...♗c4 5.♖a5+ ♗a6 6.♖:a6#**, 4...♗d5 5.♖:d5 ~ 6.♖a5#.

В процессе решения белые используют перекрытия различных линий чёрными фигурами: слон перекрывает пешку «b» (потенциальный ферзь), а самого слона – пешка «d», и другой миниатюры с такой же мотивацией в этом механизме судье не удалось найти. Однако имеется частичное сходство с задачей H.Brozus «Schach», 2018, ♔f7, ♖b1 – ♔h8, ♗g3, ♙e7,e6,g2, #6, где чёрный слон в исходной позиции уже перекрыл линию «g».

9955.В.Турмасов
Санкт-Петербург

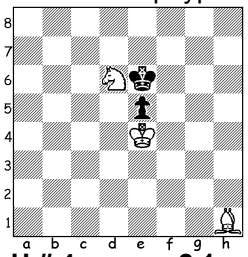

H # 4 2.1…

9956.M.Degenkolbe
Германия

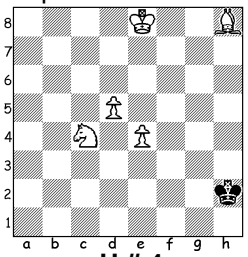

H # 4

9957.J.Carf
Франция

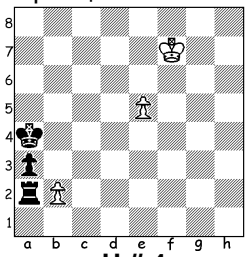

H # 4

9958.В.Иванов
Карелия

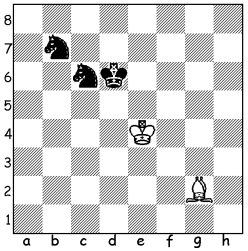

H # 4,5 2.1…

9959.В.Барсуков
Санкт-Петербург

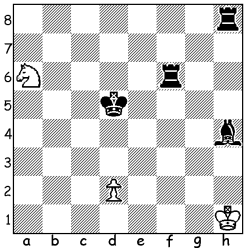

H # 5
b) ♘>g2

9960.M.Degenkolbe
Германия

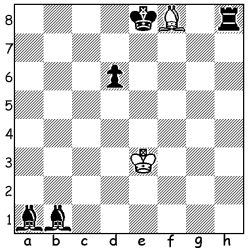

H # 5

9961.U.Degener
Германия

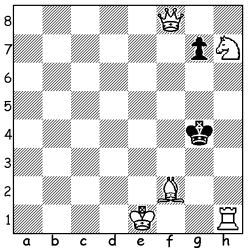

S # 6*

9962.Ю.Парамонов
Москва

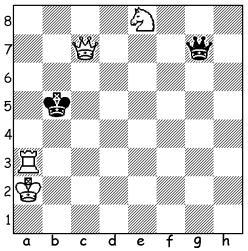

S # 8

9963.M.Degenkolbe
Германия

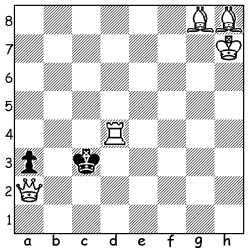

S # 12

9946.А.Ельцов
Санкт- Петербург

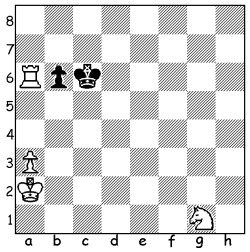

H # 3
b) ♙>b4

9947. P.Piet
Франция

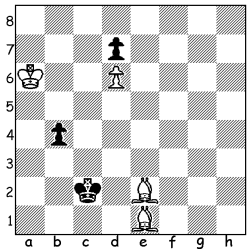

H # 3 2.1…

9948.И.Антипин
Краснодар

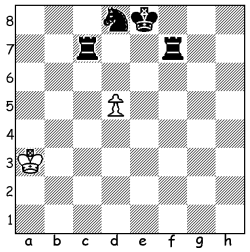

H # 3 b) ♜f>b7, c) ♙>e5, d) –♞

9949.И.Антипин
Краснодар

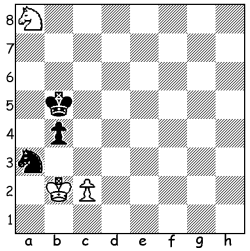

H # 3 2.1…

9950.Ю.Парамонов
Москва

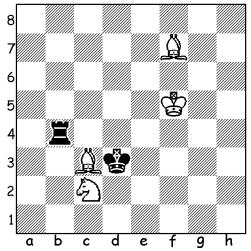

H # 3 4.1…

9951.В.Желтухов
Тольятти

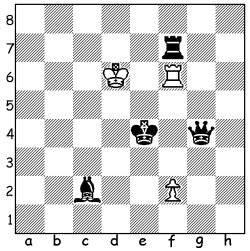

H # 3 2.1…

9952.В.Желтухов
Тольятти

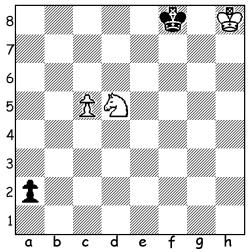

H # 3

9953.В.Барсуков
Санкт-Петербург

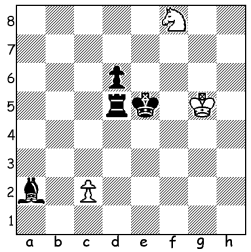

H # 3,5 2.1…

9954.Ю.Парамонов
Москва

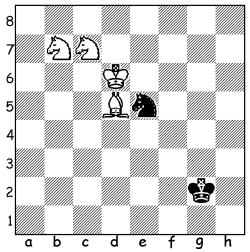

H # 4 2.1…

9332. a) **1.♖h7!** – zz; **1...g5 2.♗h5+ ♔f8 3.♘d7+ ♔g8 4.♘f6+ ♔f8 5.♖f7#, 1...♔d8 2.♗c6 g5 3.♔b6 g4 4.♗d7 g3 5.♘c6#, 1...♔f8 2.♘d7+ ♔e8 3.♘f6+ ♔d8 4.♗b7 ~ 5.♖d7#, 3...♔f8 4.♗d5 ~ 5.♖f7#, 2...♔g8 3.♘f6+ ♔f8 4.♗d5 ~ 5.♖f7#,**

b) ♘b8→e5, #4, 1.♖f7? g5 2.♗g4 ♔d8 3.♘g6 ♔e8 4.♖f8#, 1...♔d8! 1.♖c7? g5 2.♗c6+ ♔d8 3.♔b6 ~ 4.♘f7#, 2...♔f8 3.♘:g6+ ♔g8 4.♗d5#, 1...♔f8 2.♘:g6+ ♔e8 3.♗g4 ♔d8 4.♖c8#, 1...♔d8! 1.♗d5? ♔f8 2.♘g4 ~ 3.♘f6 ~ 4.♖f7#, 1...g5!

1.♗c6? g5 2.♖c7+ ♔d8 3.♔b6 ~ 4.♘f7#, 2...♔f8 3.♘:g6+ ♔g8 4.♗d5#, 1...♔f8!

1.♔b6? g5 2.♔c7 ♔f8 3.♘:g6+ ♔e8 4.♖e7#, 3...♔g8 4.♗d5#, 1...♔f8!

1.♗g4! – zz; **1...g5 2.♖f7 ♔d8 3.♘g6 ♔e8 4.♖f8#, 1...♔f8 2.♘:g6+ ♔e8 3.♖c7 ♔d8 4.♖c8#.**

Судья негативно относится к близнецам с разной длиной решения, если разная длина не является частью замысла автора. К сожалению, в №9332 разная длина вносит заметный диссонанс. Однако правильные маты сглаживают негативны эффект, и в целом содержание задачи достаточно богатое для получения призового отличия.

9657. 1.♖h8+! ♔g1 2.♖h1+! ♔:h1 3.a8♕ ♔h2 4.♕b8+ ♔h1 5.♕b1+! ♔h2 6.♕b2+ ♔h3 7.♕h8+! ♕h4 8.♕c8+! ♔h2 9.♕c2+ ♕f2+ 10.♕:f2+ ♔h1 11.♕g2#, 10…♔h3 11.♕g3#.

Начало с жертвой ладьи для освобождения поля пешке уже встречалось, а дальше вполне оригинальная игра.

9649. Э.Абдуллаев
Почётный отзыв

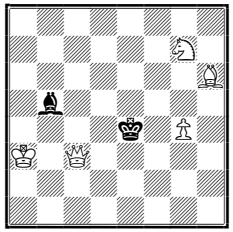

#4 5+2

9494. В.Коваленко
Почётный отзыв

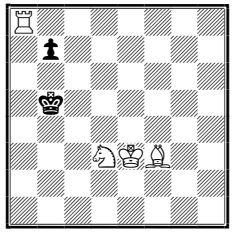

#5 4+2

9490. А.Стёпочкин
Почётный отзыв

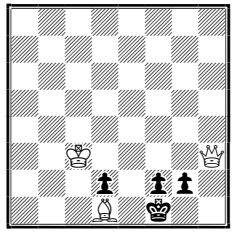

#4 3+4

9649. 1.♔b4! ~ 2.♔c5! ♗d3 **3.♕f6** ♗~ **4.♕f5#, 1...♔d5 2.♕c5+ ♔e4 3.♕f5+ ♔d4 4.♘e6#, 1...♗d3 2.♕c6+ ♔d4 3.♘e6+ ♔e5 4.♗g7#, 2...♔e5 3.♕e6+ ♔d4 4.♗e3#.**

Двойной механизм одного поля: на c5 в угрозе и варианте 1…♔d5 на втором ходу и на поле e6 в третьем варианте на третьем ходу. Блокирования поля d3 на разных ходах.

9494. 1.♖a1? ♔b6!

1.♖a7! ♔b6 2.♖:b7+ (~) ♔a6 3.♗d5 ♔a5 4.♗c4 ♔a4 5.♖a7#, 2...♔a5 3.♗c6 ♔a6 4.♘c5+ ♔a5 5.♖b5#, 1...b6 2.♖a1! ♔c4 3.♖b1 ~ 4.♔d2 ~ 5.♖b4#, 3...♔c3 4.♗d5 ~ 5.♖c1#.

Особенно хороша игра в варианте 1...b6 2.♖a1!

9490. 1.♗f3! d1♕ 2.♕:g2+ ♔e1 3.♗:d1 ♔:d1 4.♕f1#, 3...f1♕ 4.♕d2#, 3...f1♘ 4.♕e2#, 1...d1♘+ 2.♔d2 ♘e3 3.♗:g2+! ♘:g2 4.♕h1#.

Превращения на первом и третьем ходах.

9384. P.Petrasinovic
Почётный отзыв

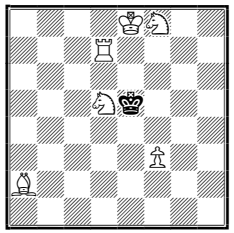

#4 6+1

9333. В.Иванов
Почётный отзыв

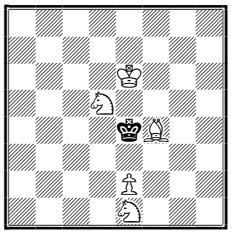

#8 b) ♘e1>d1 5+1

9226. В.Сурков
Почётный отзыв

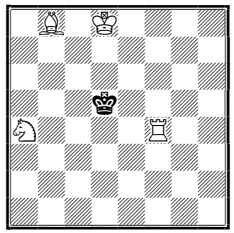

#4 4+1

9384. 1.♖c7? – zz; 1...♔d6 (a) 2.♘d7 ♔e6 3.♘e7+ ♔d6 4.♖c6#, 1...♔f5 (b) 2.♖e7 ♔g5 3.♖h7 ♔f5 4.♖h5#, 1...♔d4! (c) 1.♖h7? ♔d4 (c) 2.♘d7 ♔d3 3.♖h2 ♔d4 4.♖d2#, 1...♔d6! (a)

1.♔e7? ♔f5 (b) 2.♔d6 ♔g5 3.♖h7 ♔f5 4.♖h5#, 1...♔d4! (c)

1.♖b7! – zz; **1...♔d6** (a) **2.f4 ♔c5 3.♘e6+ ♔d(c)6 4.♖b6#, 1...♔f5** (b) **2.♖e7 ♔g5 3.♖h7 ♔f5 4.♖h5#, 1...♔d4** (c) **2.♘d7 ♔d3 3.♖b2 ♔d4 4.♖d2#.**

Масштабная перемена игры, но с повторами вторых ходов.

9333. a) 1.♘d3! ♔d4 2.♔d6 ♔c4 3.♘c5 ♔e4 4.♘e5 ♔d4 5.e3+ ♔e4 6.♘f6+ ♔f5 7.♘h5 ♔e4 8.♘g3#,

b) 1.♘b2! ♔d4 2.♗e3+ ♔e4 3.♗d2 ♔d4 4.♔d6 ♔e4 5.♘e7 ♔d4 6.♘f5+ ♔e4 7.♘g3+ ♔d4 8.e3#.

Аккуратное объединение близнецов с известными мотивами.

9226. 1.♔c7! – zz; **1…♔e5 2.♔d7+ ♔d5 3.♘c3+ ♔c5 4.♗a7#, 1...♔e6 2.♔c6 ♔e7 3.♗d6+ ♔~8 4.♖f8#, 3...♔e6 4.♘c5#**.

Хороший вступительный ход и два варианта с дуэлью королей.

«Семь шахматных нот» №196, май 2022

9937.И.Антипин
Краснодар

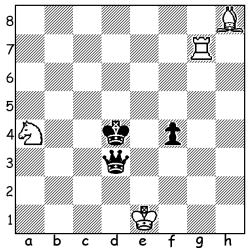

H # 2 3.1…

9938,9939.J.Carf
Франция

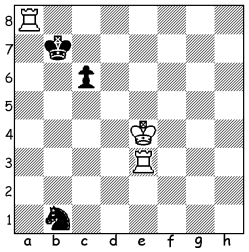

H # 2 2.1…

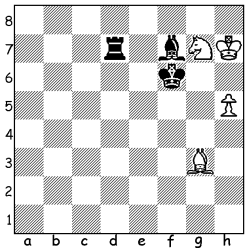

H # 2 2.1…

9940,9941.P.Piet
Франция

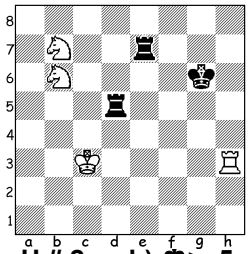

H # 2 b) ♛>e5, c=b) ♜e>e6, d=c)♔>c2, ♛e5>f6, ♜e6=♟

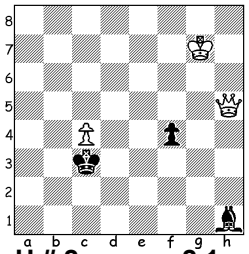

H # 2 2.1…

9942.М.Гальма
Украина

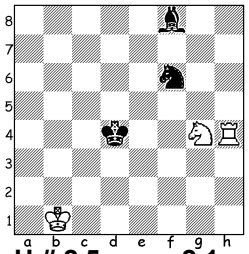

H # 2,5 2.1…

9943.S.Dowd
США

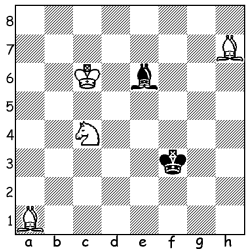

H # 2,5
b) ♗>h5

9944.M.Degenkolbe
Германия

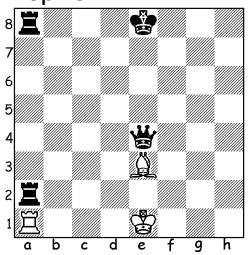

H # 2,5 b) ♖>b1, c) ♖>h1, ♜8>h8

9945. А.Панкратьев
Хабаровск

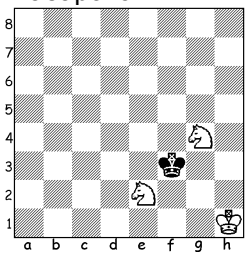

H # 2,5 2.1…

9928.В.Шматов
Воронежская обл.

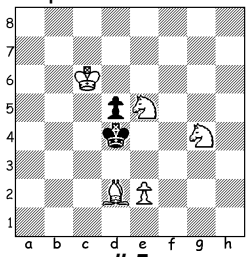

 # 5

9929.Н.Зуев
Литва

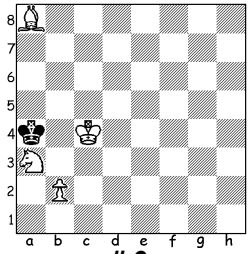

 # 6

9930.А.Стёпочкин
Тула

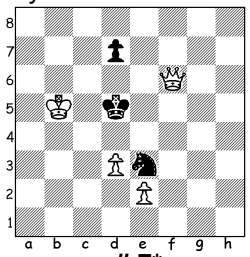

 # 7*

9931.M.Hlinka, L.Kekely

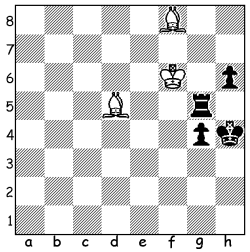

=

9932,9933.В.Кожакин
Магадан

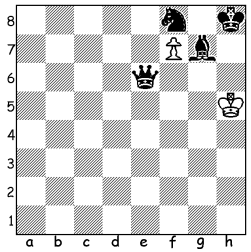

H # 2
b) ♞=♜

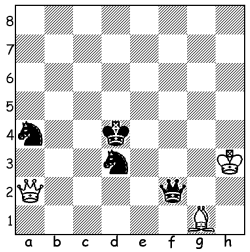

H # 2 2.1…

9934.В.Барсуков
Санкт-Петербург

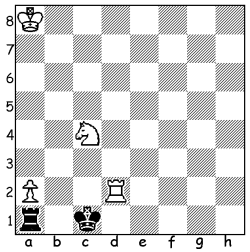

H # 2**

9935,9936.М.Гальма
Украина

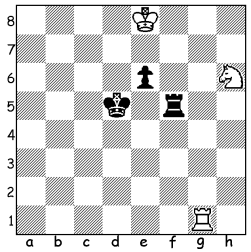

H # 2 2.1…

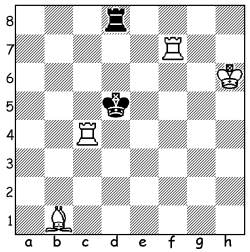

H # 2 2.1…

9607. B.Miloseski
Почётный отзыв

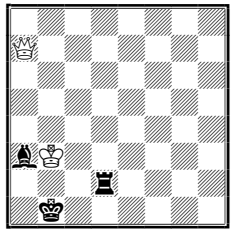

#15 2+3

9233. В.Сучков
Почётный отзыв

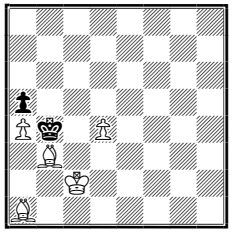

#6 5+2

9063. В.Шматов
Почётный отзыв

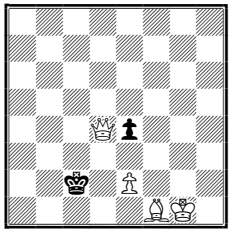

#5 4+2

9607. 1.♕h7+ ♔c1 2.♕h1+ ♖d1 3.♕h6+ ♖d2 4.♕f4! ♗b2 5.♕c4+ ♔b1 6.♕e4+ ♔c1 7.♕f4! ♗d4 8.♕f1+ ♖d1 9.♕e2! ♖d2 10.♕c4+ ♗c3 11.♕f1+! (отказ от взятия слона!), **11…♖d1 12.♕e2! ♖d2 13.♕e1+! ♖e1 14.♕:c3+ ♔b1 15.♕b2#**.

Используя стеснённое положение чёрного короля, белый ферзь постоянно угрожает вторжением по второй горизонтали. Удачен финал с временным отказом от взятия чёрного слона.

Задача претендовала на призовое отличие, но нашёлся частичный предшественник с повторением финальных манёвров – W.Speckmann, «Deutsche Schachzeitung», 1955, ♔c3, ♕f3 – ♔d1, ♖e2, ♗h7, ♙h3, #8 (yacpdb76266).

9233. 1…♔a3 2.d5 и т.д., **1.♗c3+! ♔a3 2.♗b2+ ♔b4 3.♗a1! ♔a3 4.d5 ♔b4 5.♗d4 ♔a3 6.♗c5#.**

Блок с потерей темпа. К сожалению, решение сверхочевидное, т.к. белые фигуры просто не могут ходить (1.d5? ♔c5!, 1.♔~?, 1.♗b3~?).

9063. 1.e3! ♔b3 2.♕d2 ♔a3 3.♗c4 ♔a4 4.♕b2 ♔a5 5.♕b5#, 1...♔c1 2.♕c3+ ♔b1 3.♕d2 ♔a1 4.♕c1+ ♔a2 5.♗c4#.

Два правильных мата. Есть модельные финалы в фазе 1.♗g2, однако есть и дуали с правильными матами.

9064. 1.d2~? – пат, **1.♘c5+! ♔d6 2.♘a6 ♔e6 3.d3! ♔d6 4.d4 ♔e6 5.♘c7+ ♔d6 6.♘b5+ ♔e6 7.d5#.**

Распатование короля и потеря темпа третьим ходом.

9387. Приятная для решения композиция: **1.♗d8! ♔:h6 2.♔f6 ♔h5 3.♔f5 ♔h6 4.♗f6! ♔h5 5.♗g5 h6 6.g4#.**

Ценно, что есть более очевидные попытки 1.♗h4? ♔h5 2.♔f5 ♔:h6 3.♗f6 ♔h5 4.♗g5 ~ 5.g4#, 1…♔:h6! и 1.♗f6? ♔:h6 2.♔f5 ♔h5 3.♗g5 ~ 4.g4#, 1…♔h5!

9064. А.Стёпочкин
Почётный отзыв

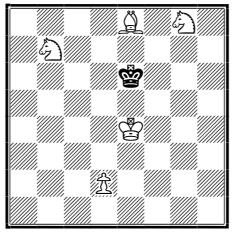

#7 5+1

9387. В.Турмасов
Почётный отзыв

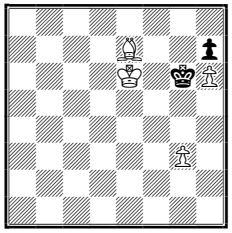

#6 4+2

9334. А.Шпаковский
Почётный отзыв

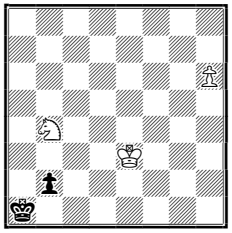

#12 3+2

9334. 1.h7 b1♕ 2.h8♕+ ♕b2 3.♕h1+ ♕b1 4.♕a8+ ♔b2 5.♘d3+ ♔b3 6.♕b7+ ♔a2 7.♕a6+ ♔b3 8.♕b5+ ♔c3 9.♕:b1 ♔c4 10.♔e4 ♔c3 11.♕b2+ ♔c4 12.♕b4#.

В интернет-базах, включая базу шахматных этюдов С.Дидуха (eg.didok.ru – поиск по ходам b1♕ и h8♕), близкую позицию судья не нашёл. С шахматной точки зрения финал невыразителен.

9225. В.Иванов
Почётный отзыв

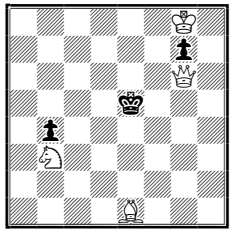

#4 см. текст 4+3

9115. P.Petrasinovic
Почётный отзыв

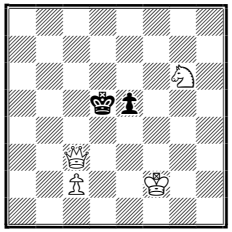

#5 4+2

9230. В.Сучков
Похвальный отзыв

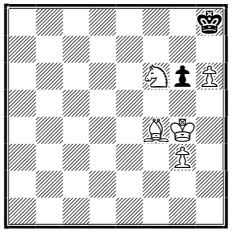

#5 5+2

9225. a) 1.♗:b4? ♔d5 2.♘d2 ♔e5 3.♕e4+ ♔f6 4.♗e7#, 1...♔f4! 1.♘c5? ~ 2.♕e6+ ♔d4 3.♗:b4 ~ 4.♕e4#, 2...♔f4 3.♗h4 ~ 4.♕e4#, 1...♔f4 2.♕g3+ ♔f5 3.♗d2 ~ 4.♕g5#, 1...♔d5 2.♗f2 ♔e5 3.♗e3 ~ 4.♕e6#, 1...♔d4!

1.♗f2! ♔f4 2.♘d4 ♔e5 3.♕e6+ ♔f4 4.♕f5#, 1...♔d5 2.♘c5 ♔e5 3.♗e3 ~ 4.♕e6#,

b) ♔e5→f4, 1.♗f2? ♔f3! 1.♘d4? ♔e5 2.♗f2 ~ 3.♕e6+ ♔f4 4.♕f5#, 1...♔e3!

1.♘c5! ~ 2.♕g3+ ♔f5 3.♗d2 ~ 4.♕g5#, 1...♔e5 2.♕e6+ ♔d4 3.♗:b4 ~ 4.♕e4#, 2...♔f4 3.♗h4 ~ 4.♕e4#,

9919.P.Petrašinović
Сербия

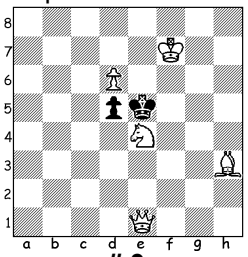

 # 3

9920.Н.Зуев
Литва

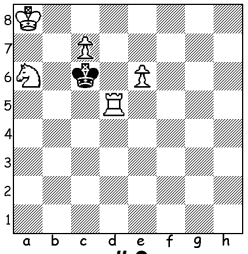

 # 3

9921.В.Иванов
Карелия

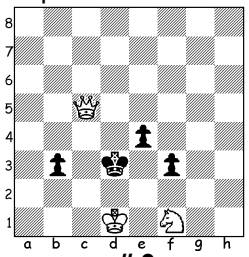

 # 3

9922.В.Желтухов
Тольятти

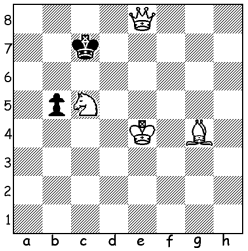

 # 3

9923.Н.Харчишин
Костромская обл.

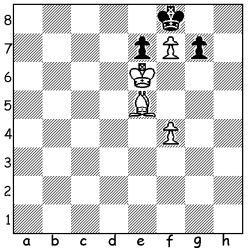

 # 4

9924.S.Dowd
В.Иванов

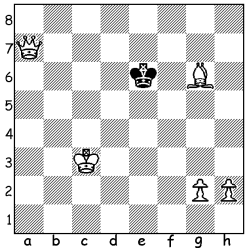

 # 4

9925.S.Dowd
США

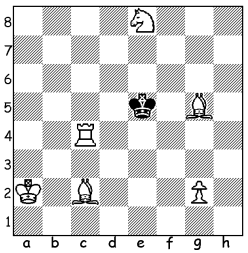

 # 4

9926.А.Камратов
Ульяновск

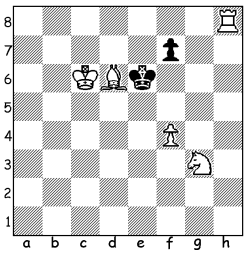

 # 4

9927.P.Petrašinović
Сербия

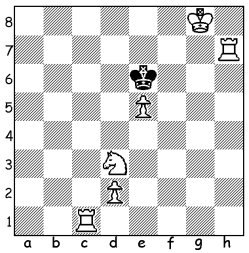

 # 4

Срок присылки – до 01.10.2022. Судьи разделов годового конкурса «СШН – 2022»:
2 – В.Пильченко (Сухой Лог), # 3 – С.Билык (Санкт-Петербург), # n – А.Сыгуров (Самарская обл.), EG – А.Ставриецкий (Тамбов), H # – А.Ивунин (Екатеринбург), S # – А.Стёпочкин (Тула), F – И.Кочулов (Тульская обл.).

ПУБЛИКУЕТСЯ ВПЕРВЫЕ

9910,9911.Н.Харчишин
Костромская обл.

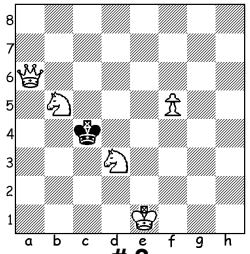

 # 2

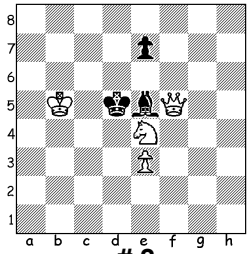

 # 2

9912.А.Журавлёв, М.Фокин

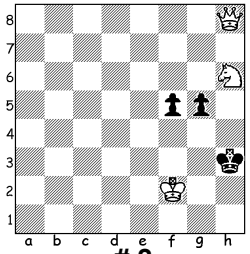

 # 2

9913.Н.Зуев
Литва

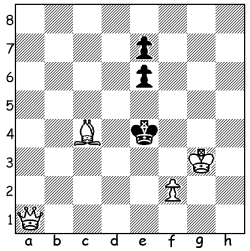

 # 2

9914.B.Piliczewski
Польша

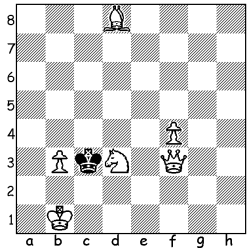

 # 2

9915.А.Панкратьев
Хабаровск

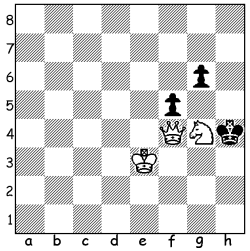

 # 2

9916,9917.В.Шматов
Воронежская обл.

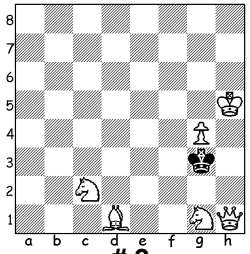

 # 2

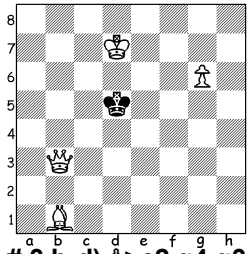

 # 3 b-d) ♙>c2,g4,g3

9918.S.Dowd
США

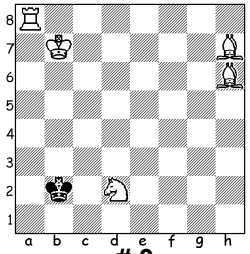

 # 3

c)=b), ♗e1→h4, 1.♘d4? ♔e5 2.♗f2 ~ 3.♕e6+ ♔f4 4.♕f5#, 1...♔e3! 1.♔:g7? ♔e3 2.♕f5 ♔e2 3.♕h3 ♔d1 4.♕d3#, 1...♔e5! **1.♘c5! ♔e5 2.♕e4+ ♔d6 3.♗e7+ ♔c7 4.♕b7#.**

Многофазная перемена с известными матовыми картинами и белым трио. Титульный близнец более гармоничен, чем второй и третий. Подобным схемам недостаёт реальной контригры со стороны чёрных или более стройной «алгебры», чтобы претендовать на призовые отличия.

9115. 1.♕c8! ♔d6 2.♔e3 (~) **♔d5 3.♘e7+ ♔d6 4.♘f5+ ♔d5 5.c4#, 2...e4 3.♔d4** e3 **4.c4 ~ 5.c5#, 1...♔e4 2.♕e6 ♔d4 3.♕c6 ~ 4.♔e2 ~ 5.c3#**.

Белая пешка матует с трёх смежных полей.

9230. Очевидно, что слон не успевает поставить мат с поля g7. А как матовать? **1.♔h3!! g5 2.g4 gf4 3.g5 ~ 4.g6 ~ 5.g7#**.

Миниатюра одного хода, но какого! Правда, принцип экономии всё же нарушен: слон f4 легко заменяется на пешку.

9118. А.Стёпочкин
Похвальный отзыв

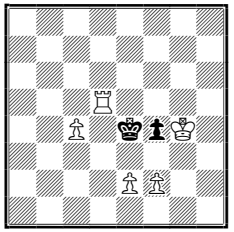

#7 5+2

9234. Ю.Алексеев
Похвальный отзыв

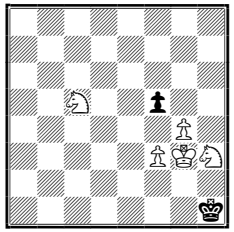

#6 b) ♘c5>g1 5+2

9280. И.Антипин
Похвальный отзыв

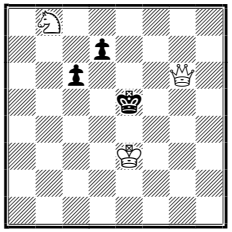

#5 3+3

9118. 1…f3 2.ef3#,
1.e3! f3 2.♖d6 ♔e5 3.c5 ♔e4 4.♔g5 ♔e5 5.e4! ♔:e4 6.♔f6 ♔f4 7.♖d4#.
Блок с кардинальной переменой игры.

9234. a) 1.♘b3? fg4 2.♘f2+ ♔g1 3.♘d2 gf3 4.♘h3+ ♔h1 5.♘e4 f2 6.♘e:f2#, 1...f4+! **1.f4! fg4 2.♘e4 gh3 3.♔f2 ♔h2 4.♘d2 ♔h1 5.♘f1 h2 6.♘g3#** – перемена игры с идеальными матами.

b) 1.♔f2? ~ 2.g5, 1...fg4! **1.g5! f4+ 2.♔f2 ~ 3.g6 ~ 4.g7 ~ 5.g8♕ ~ 6.♕g2#.**
Назначение второго близнеца для судьи осталось загадкой.

9280. 1.♘a6! d5 2.♘c7 d4+ 3.♔f3 d3 4.♔e3! ~ 5.♕e6#, 1...♔d5 2.♕f5+ ♔d6 3.♕f6+ ♔d5 4.♔d3 d6 5.♕f5#, 4...c5 5.♘c7#.

Возвраты белых фигур.

9114. А.Стёпочкин
Похвальный отзыв

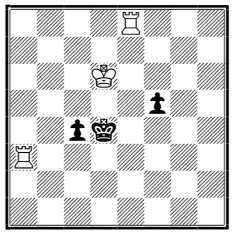

#5 **3+3**

9279. Ю.Алексеев
Похвальный отзыв

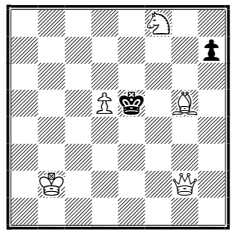

#4 **5+2**

9167. Л.Макаронец
Похвальный отзыв

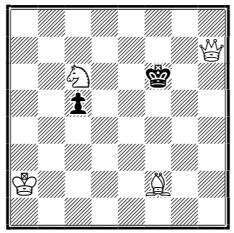

#4 **4+2**

9114. 1.♖g3(c8)? f4! 1.♖ae3(f3)? c3! **1.♖h3!** – zz; **1...c3 2.♖c8! f4 3.♖h:c3! ♔e4 4.♔e6 ♚d4 5.♖8c4#, 1...f4 2.♖f8! ♔e4 3.♖hc3! ♔d4 4.♖f3! ♚e4 5.♖8:f4#**.

Два правильных эхо-мата. К сожалению, третий ход повторяется.

9279. 1.♗e3! – zz; **1...♔f6 2.♕g5+ ♔f7 3.♗c5 ♔e8 4.♕e7#, 3...h7~ 4.♕g6#, 1...♔d6 2.♕g7 ~ 3.♕d7+ ♔e5 4.♕e6#, 2...♔:d5 3.♕d4+ ♔c6 4.♕d7#, 1...♔f5 2.♕f3+ ♔e5 3.♗c5 ~ 4.♘d7#**.

Три бездуальных варианта. Тихие ходы украшают игру, однако повтор хода 3.♗c5 всё-таки неприятен.

9167. 1.♗g3? ♔g5 2.♘e5 ♔f6 3.♕f7+ ♔g5 4.♕g6#, 1...♔e6 2.♘d8+ ♔f6 3.♗f4 ~ 4.♕f7#, 1...c4!

1.♘e7! ~ 2.♗:c5 ~ 3.♕g6+ ♔e5 4.♕f5#, 2...♔g5 3.♕f5+ ♔h4 4.♗f2#, 3...♔h6 4.♕g6#, **1...♔e5 2.♕f5+ ♔d6 3.♗:c5+ ♔c7 4.♕c8#**.

Две пары эхо-матов: одна – в ложном следе (4.♕g6 и 4.♕f7), вторая **–** в решении (4.♕f5 и 4.♕c8).

9386. А.Оганесян
Похвальный отзыв

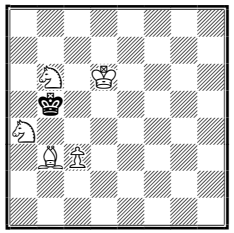

#5 **5+1**

9390. А.Стёпочкин, В.Иванов
Похвальный отзыв

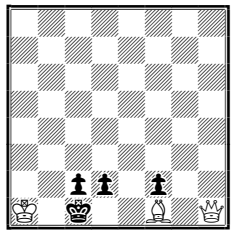

#9 **3+4**

9170. В.Сурков
Похвальный отзыв

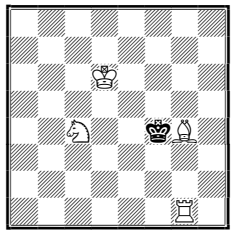

#5 **4+1**

9496. U.Degener
Похвальный отзыв

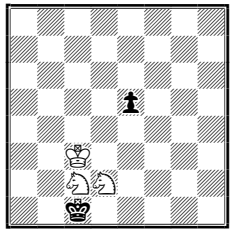

#9 **3+2**

9174 S.Dowd
(по А.Боровкову, 1998)
Спец. Похвал. отзыв

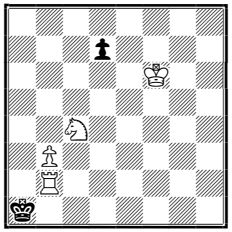

#7 **4+2**

Другой автор ещё больше сократил решение этой схемы – см. Е.Марков, IRT, 2004, ♔d4, ♖b2, ♘e5, ♙b3–♔a1, ♘d5, #4 (yacpdb68668).

Замечания принимаются в течение одного месяца после опубликования в журнале «СШН» и на сайте 7shahmat.

Судья конкурса – **Александр СЫГУРОВ**, Самарская обл.

◈◈◈

ВАМ ПОСВЯЩАЕТСЯ

А.Журавлёв
Публикуется впервые

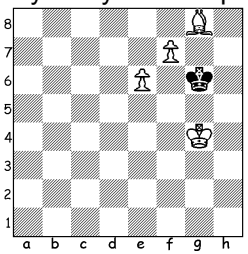

3

1.e7! ♔g7 2.f8♕+? (A) ♔g6 3.e8♕# (B) (3.e8♗#), 2...♔h8! 2.e8♕! (B) ♔f6/♔g6 3.f8♕# (A), 2...♔h8 3.♕e5#, (2...♔h6 3.f8♕,♗#), 1...♔f6 2.e8♕? (B) ♔g6 3.f8♕# (A), 2...♔g7!, 2.f8♕+! (A) ♔g6 3.e8♕# (B) (3.e8♗#), 2...♔e5 3.♕f4# (1...♔h6 2.f8♕+ ♔g6 3.e8♕,♗#. Чередование превращений. Фигуры образуют очертание космической антенны. Задача посвящается В. Н. Чекарькову (1937-2020), тульскому шахматному композитору и художнику, уделявшему особое внимание космической скахографии.

◈◈◈

2.♖h3+ ♔e2 3.♗d3+ ♔d(e)1 4.♖h1+ f1~ 5.♖:f1#.
Модельные маты.

9648. 1.c6! ♔e7 2.♔g7 ♔:e6 3.♖g5 ~ 4.♖e5#, 2...♔e8 3.e7! ♔:e7 4.♖e3#, 1...♔:e6 2.♗e4 ♔f6 3.♔f8 ~ 4.♖g6#, 2...♔e7 3.♖g6 ♔e8 4.♖e6#.

9229. В.Сурков
Похвальный отзыв

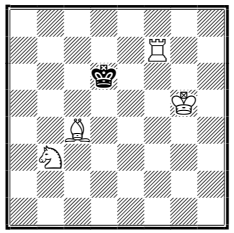

#5 **4+1**

9549. M.Degenkolbe
Похвальный отзыв

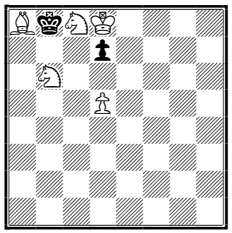

#6 **5+2**

9168. А.Кириченко
Похвальный отзыв

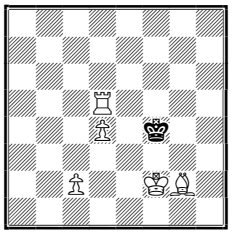

#4 b) ♙d4>d2 5+1

9229. 1.♗b5! ♔e5 2.♖e7+ ♔d6 3.♔f6 ♔d5 4.♔f5 ♔d6 5.♖d7#, 1...♔e6 2.♖d7 ♔e5 3.♗c6 ♔e6 4.♘c5+ ♔e5 5.♖d5#.
Два идентичных варианта с тихими ходами.

9549. 1.♘d6! ♔a7 2.♔c7 ♔a6 3.♘bc4 ♔a7 4.♔c8 ♔a6 5.♗b7+ ♔a7 6.♘b5#, 4...♔:a8 5.♘b5 d6 6.♘b6#.
Два правильных мата.

9168. a) 1.♗h3! ♔e4 2.♗e6 ♔f4 3.♖h5 ♔e4 4.♖h4#, b) 1.d3! ♔g4 2.♗h3+! ♔:h3 3.♖d4 ♔h2 4.♖h4#, 2...♔h4 3.♔f3 ♔:h3 4.♖h5#.
Правильные маты.

9496.1.♘e3! e4 2.♘dc4 ♔b1 3.♔d2 ♔a2 4.♔c2 ♔a1 5.♘d5 e3 6.♘b4 e2 7.♘d2 e1♘+ 8.♔b3 ♘~ 9.♘c2#.
В матовой позиции белые кони вернулись на исходные поля, а в процессе игры на этих же полях успел побывать белый король.

9174. 1.♔e5! d6+ 2.♔e4! d5+ 3.♔d4! dc4 4.♔c3 cb3 5.♖:b3 ♔a2 6.♔c2 ♔a1 7.♖a3#.
Автор исправил некорректную задачу А.Боровкова, «Задачи и этюды», 1998, ♔f3, ♖b2, ♘c4, ♙b3 – ♔a1, ♙d6,d7, #8 (yacpdb71520), попутно сняв лишнюю чёрную пешку. Конечно, хитрая вступительная игра белого короля производит сильное впечатление, но в наш компьютерный век подобные исправления делать несложно.

9386. 1.♘c8? ♔a5 2.♔c6 ♔a6 3.♘c5+ ♔a5 4.♘b7+ ♔a6 5.♗c4#, 1...♔a6!
1.♗d5! – zz, **1...♔a6 2.♗c6 ♔a5(7) 3.♔c7 ♔a6 4.♘c5+ ♔a5 5.♘c4#, 4...♔a7 5.♘c8#, 1...♔a5 2.♔c6 ♔a6 3.♘c5+ ♔a7 4.♘bd7 ♔a8 5.♔b6#.**
Механизм одного поля в игре белых на втором ходу. Жаль, нет второго полноценного ложного следа с переменой на второй ход короля.

9390. 1.♕h6! ♔d1 2.♕h5+ ♔c1 3.♕g5 ♔d1 4.♕g4+ ♔c1 5.♕f4 ♔d1 6.♕f3+ ♔c1 7.♗e2 d1♘ 8.♕f4+ ♘e3 9.♕:e3#.
Лестница ферзя.

9170. 1.♗h5? ♔f5 2.♖g4 ♔f6 3.♗e8 ♔f5 4.♘e3+ ♔f6 5.♖g6#, 1...♔e4!
1.♗e2! ♔e4 2.♖f1 ♔d4 3.♖f3 ♔e4 4.♘d2+ ♔d4 5.♖d3#, 1...♔f5 2.♖g4 ♔f6 3.♘e5 ♔f5 4.♗d3+ ♔f6 5.♖g6#.
Частичная перемена игры.

9059. P.Petrasinovic
Похвальный отзыв

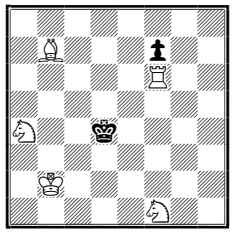

#4 **5+2**

9493. Z.Labai
Похвальный отзыв

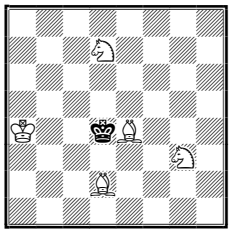

#5 **5+1**

9603. В.Морозов
Похвальный отзыв

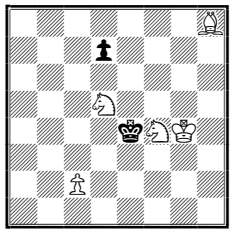

#6 **5+2**

9059. 1...♔c4 2.♖f4+ ♔b5 3.♔b3 ~ 4.♖f5#, **1.♘b6! ♔e5 2.♘d7+ ♔d4 3.♖f4+ ♔d3 4.♗a6#, 1...♔c5 2.♔c3 ♔b5 3.♘c4 ♔a4 4.♗c6#, 3...♔c5 4.♖f5#, 1...♔d3 2.♗f3 ♔d4 3.♖f5 ~ 4.♖d5#.**
Три бездуальных варианта.

9493. 1...♔c4 2.♗e3 ♔c3 3.♘e2+ ♔b2 4.♗d4+ ♔a2 5.♘c1#, **1.♔a3! ♔c4 2.♘f5 ♔b5 3.♘d6+ ♔a6 4.♗b7+ ♔a7 5.♗e3#.**
Блок с иллюзорной игрой полной длины.

9603. 1.♗b2! d6 2.c3 ♔e5 3.♗c1 ♔e4 4.♗e3 ♔e5 5.♗d4+ ♔e4 6.♘f6#.
Ход слона – критический относительно поля c3 и антикритический – относительно поля f6. Применительно к полю f6 манёвр нечист, т.к. дополнительно слон подхватывает поле e3 вместо матующего коня.

9173. А.Стёпочкин
Похвальный отзыв

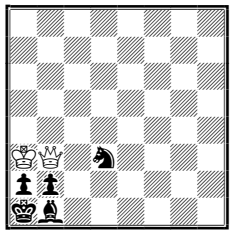

#6 2+5

9655. M.Degenkolbe
Похвальный отзыв

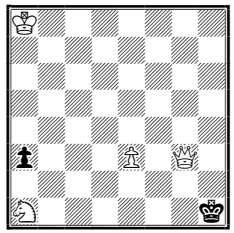

#6 4+2

9389 В.Иванов
Похвальный отзыв

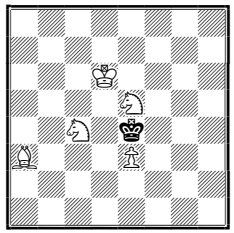

#8 b) ♗>d4 5+1

9173. Вначале готов мат на любой ход чёрных: 1…♗~ 2.♕:a2# или 1…♘~ 2.♕:b2#, однако выжидательного хода нет.
1.♕c4! ♘e1 2.♕c3 ♘c2+ 3.♔b3 ♘d4+ 4.♕:d4 ♗c2+ 5.♔a3 ~ 6.♕:b2#.

9655. 1.♘c2? ~ 2.♘e1 ~ 3.♕g2#, 1...a2!
1.♕f2! a2 2.♕:a2 ♔g1 3.♕e2 ~ 4.♘c2 ~ 5.♘e1 ~ 6.♕g2#.
Не совсем логическая задача (нет возврата ферзя на g3), но логический подтекст заметен.

9389. a) 1.♔d7! ♔f5 2.♗e7 ♔e4 3.♔e8!! ♔d5 4.♔f7 ♔e4 5.♔f6 ♔d5 6.♘b2 ♔e4 7.♘d1 ♔d5 8.♘c3#, b) 1.♗b6! ♔f5 2.♗d8 ♔e4 3.♔c5 ♔f5 4.♔d4 ♔e6 5.♗h4 ♔f5 6.♘d6+ ♔e6 7.♘e8 ♔f5 8.♘g7#.
По отдельности игра близнецов уже известна. Автор удачно удлинил в первом близнеце задачу А.Лобусова (yacpdb68989) эффектным ходом 3.♔e8!, во втором близнеце мы видим задачу Н.Зиновьева (yacpdb69307).
Конечно, современные программы для составления позволяют сравнительно легко находить бездуальные многоходовые манёвры в миниатюре. Полагаю, авторы должны использовать возможности компьютерной техники для более амбициозных идей, как, например, множественные близнецы (три и более).

9654. 1…♔d5 2.♗b6 ♔e5 3.♗d4+ ♔d5 4.c4#, **1.♗e7! ♔d5 2.♗f8 ♔e5 3.♗g7 ♔d5 4.♖b6 ♔c5 5.♗d4+ ♔d5 6.c4#**.
Блок с идеальными матами в фазах. Обходной манёвр слона. Выскажу личное мнение: в блоках выгоднее смотрится либо совсем короткая иллюзорная игра (псевдодвухходовка), либо игра полной длины.

9116. 1.♔f1? ♔h2 2.♔f2 ♔h1(3) 3.♗f3+ ♔h2 4.♗g2 f3 5.♗e5#, 2...f3 3.♗g4 ~ 4.♗e5+ ♔h1 5.♗:f3#, 1...f3 2.♔f2 ♔h2 3.♗g4 ~ 4.♗e5+ ♔h1 5.♗:f3#, 1...♔g3!

1.♔f2! ♔h2 2.♗g4 ♔h1 3.♗f3+ ♔h2 4.♗g2 f3 5.♗e5#, 1...f3 2.♗:f3 ♔h2 3.♗g4 ♔h1 4.♗e5 f7~ 5.♗f3#.
Известно по четырёхходовкам матование короля в углу двумя слонами. В форме пятиходовки близких позиций судьёй не обнаружено.

9328. 1.♕g3! – zz; **1...♔d4 2.♔b6 ♔d5 3.♕e3 ♔:d6 4.♕e6#, 1...♔c5 2.♕f4 ♔d5 3.♔c7 ♔c5 4.♕c4#.**
Хорошая задача для блиц-решения.

9654. В.Иванов
Похвальный отзыв

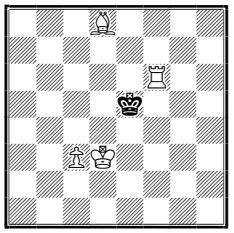

#6 4+1

9116. В.Иванов
Похвальный отзыв

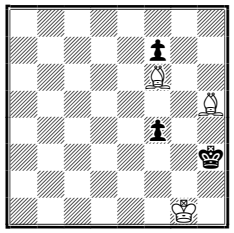

#5 3+3

9328. И.Антипин
Похвальный отзыв

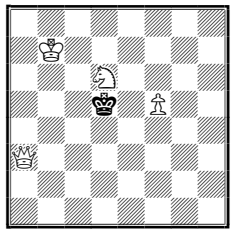

#4 4+1

9602. В.Морозов
Похвальный отзыв

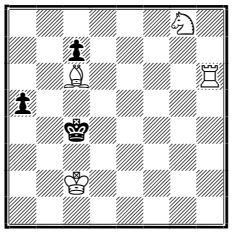

#5 4+3

9281. В.Иванов
Похвальный отзыв

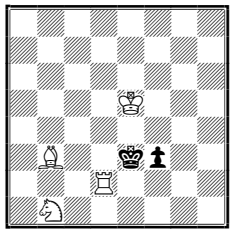

#5 b) ♗<>♘ 4+2

9648. S.Dowd
Похвальный отзыв

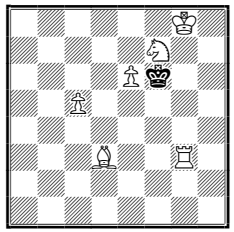

#4 6+1

9602. 1.♘f6? ♔d4! **1.♖e6! ♔c5 2.♘f6 a4 3.♘d7+ ♔b4 4.♖e4+ ♔a5 5.♖:a4#, 2…♔b6 3.♘d7+ ♔a6 4.♖e8 a4 5.♖a8#**.
Правильные маты, антикритический ход ладьи.

9281. a) 1.♖a2? ♔d3 2.♔f4 ♔d4 3.♖a5 ♔d3 4.♔:f3 ♔d4 5.♖d5#, 1...f2! 1.♖c2? f2 2.♖c3+ ♔e2 3.♗c4+ ♔d1 4.♗f1 ♔e1 5.♖c1#, 1...♔d3! 1.♖h2? f2!
1.♗c4! f2 2.♖d3+ ♔e2 3.♖c3+ ♔d1 4.♗f1 ♔e1 5.♖c1#, b) **1.♖h2! f2**

«Семь шахматных нот» №196, май 2022