Под редакцией А.СТЁПОЧКИНА

АЛЬБОМ РОССИИ

2016-2018

Кооперативные маты

Директор: А.Журавлёв (Россия).
Судьи: А.Булавка (Беларусь), П.Забирохин (Россия), А.Туревский (Россия).

Э.Зарубин
ЮК А.Феоктистов-70
Специальный приз
2018

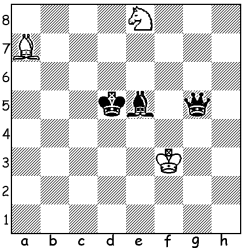

H#3 **3+3**

Оценки: 10+10+8=28

a)1.♛g4+ ♔f2 2.♚e4 ♘d6+ 3.♚f4 ♙e3#,
1.♛f5+ ♔e3 2.♝d6 ♘c7+ 3.♚e5 ♙d4#;
b) из a), в первой матовой позиции ♙e3>d1:
1.♛f3+ ♔e1 2.♚e3 ♙c2 3.♝f4 ♘f5#,
1.♝f6 ♙b3 2.♚e5 ♔c3 3.♛f5 ♘f7#;
c) из a), во второй матовой позиции ♙d4>d1:
1.♛e4+ ♔d2 2.♚d4 ♙b3 3.♝e5 ♘e6#,
1.♝e7 ♙a4 2.♚d6 ♔d4 3.♛e6 ♘e8#.

◈◈◈