7ShahMat, 2021

B1, B2.В.Воинов
Луга
«7ChahMat», 15.08.2021

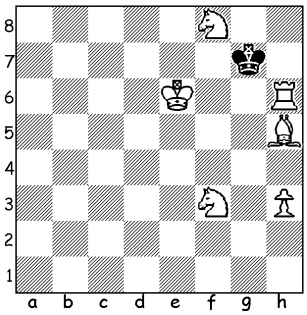

 # 3

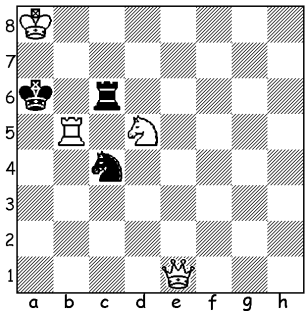

 # 3

B1. 1.Be8! K:h6 2.Kf7 Kh5 3.Kg7 # , 1...Kg8 2.Kgf6 K:f8 3.Rh8 #,
1...K:f8 2.Rg6 K:e8 3.Rg8 #.
В первом варианте индийская тема, дополнительно ещё дра варианта.

B2. 1.Rb8? - 2.Qa1+, 1...Sb6+ 2.R:b6 R:b6 3. Sc7 # , 1...Rc5! 2.Qb4 R:d5.
1.Qa5+! K:a5 2.Rb6+! R:b6 3.Sc7 #.
Аристократ. Правильный мат объявляется единстеенным уцелевшим белым конём.