Под редакцией А.СТЁПОЧКИНА

АЛЬБОМ РОССИИ

2013-2015 (Н #)

(Судьи: М.Гершинский, А.Стёпочкин, Д.Туревский)

№1.В.Жеглов, Ю.Парамонов «ШК», 2014
Приз

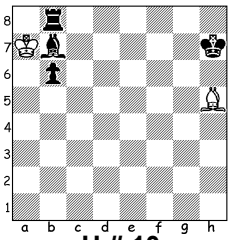

Н # 10
9+9+12=30

№2.В.Жеглов, Ю.Парамонов МК Мигдала, 2015
1 приз

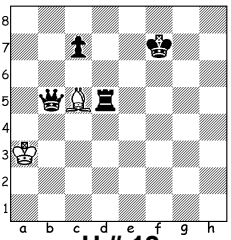

Н # 12
10+10+9=29

№3.В.Жеглов Конкурс, посв. Дню шахматной композиции, 2015
2 приз

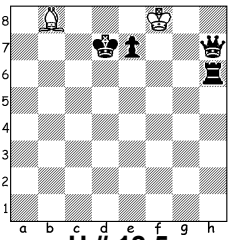

Н # 12,5
10+10+9=29

№4.В.Жеглов, Ю.Парамонов ЮК Кириченко, 2015
1 приз

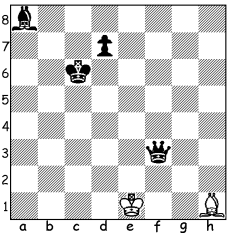

Н # 12,5
10+10+10=30

№1.1.♖h8 ♗d1 2.♔g8 ♔b8 3.♔f7+ ♔c7 4.♖a8 ♔d6 5.♔e8 ♔e5 6.♔d7 ♔d4 7.♔c6 ♔c3 8.♔b5 ♗a4+ 9.♔a6 ♔b4 10.♖a7 ♗b5#.

Индийская тема в игре чёрных короля и ладьи.

№2.1.♖d7 ♗b4 2.c5 ♔b2 3.c4 ♔c1 4.c3 ♗c5 5.c2 ♗d4 6.♔f8 ♔d2 7.c1♘ ♔e3 8.♘d3 ♔e4 9.♘e5 ♔f5 10.♘f7+ ♔g6 11.♖e7 ♔h7 12.♕e8 ♗g7#.

Эксцельсиор, превращение в коня. 4 перекрытия чёрных линейных фигур.

№3.1…♗a7 2.e5 ♗d4 3.e4 ♗g7 4.♖e6 ♔f7 5.♖e8 ♔f6 6.e3 ♗f8 7.e2 ♗e7 8.e1♘ ♔e5 9.♘d3+ ♔d5 10.♘c5 ♗d6 11.♔d8 ♔c6 12.♘d7 ♔b7 13.♕e7 ♗c7#.

Семь ходов слоном в минимальной задаче, эксцельсиор.

№4.1…♔d2 2.♕g2+ ♔c3 3.d5 ♔b4 4.d4 ♔a5 5.d3 ♔a6 6.d2 ♔a7 7.d1♘ ♔:a8 8.♘c3 ♔b8 9.♘b5 ♔c8 10.♘a7+ ♔d8 11.♔b7 ♔d7 12.♔a8 ♔c7 13.♕b7+ ♗:b7#.

Книст в рекордном исполнении.

◈◈◈